GETULIO — Guarnecio
criterio g
ZE — Sim, dos maior

UM AMOR DE SABONETE!

Eis um sabonete de uma suavidade notavel, que encanta pelas suas cores alegres e seus perfumes deliciosos, e que é vendido a um preço que é um verdadeiro acontecimento!

Experimente-o e verá que este é o sabonete que lhe faltava. Offerecido em

COLONIA BOUQUET
ROSA SANDALO
LILAS ALFAZEMA

SABONETE CARNAVAL

S. A. IRMÃOS LEVER - S. PAULO - BRASIL

CTS 2 - 0152 Bz

VARIEDADES

Os depositos de linhito do Brasil são muito limitados. A melhor jazida se acha no Estado de São Paulo, municipio de Caçapava. Sua capacidade é avaliada em 2.000.000 de toneladas, estando a camada principal a uns 25 metros de profundidade.

O combustivel depois de seco, é briquetado com breu das fabricas de gaz de iluminação e consumido na Estrada de Ferro Central do Brasil e algumas industrias da capital de São Paulo.

Os Egipcios serviam-se, para a fabricação do papel, da haste de uma planta chamada papirus. Este papel era, na origem, reservado á observação dos textos religiosos. Os romanos generalizaram o emprego do papirus, utilisando-o para os usos da vida corrente, intelectual e comercial. Durante muito tempo eles contentaram-se com lavar os antigos papirus egipcios destruindo assim antigos manuscritos, para se utilizarem outra vez do mesmo papirus.

O rio Huang-ho (rio Amarelo) é cognominado a «tristeza da China» por causa das espantosas cheias; todavia, nas suas margens, vive a maior parte dos milhões de habitantes da China.

Nessas regiões, os furiosos ventos da Mongolia arrojam, ha seculos, constantemente, nuvens de areia amarela, cobrindo os vales de espessas camadas.

Existe, portanto, na China, uma terra amarela, com um rio tambem amarelo que ao correr por um solo brando, corróe suas margens e conduz terras arenosas e turvas que lança num mar amarelo.

Essa região amarela da China setentrional é mais fertil que a vermelha da China central; nas terras chamadas loess, ha ricas colheitas.

Um dos titulos do Imperador da China era o de «Senhor da Terra Amarela».

O cinema, que parece ser uma das invenções modernas é, póde-se dizer, antiquissimo, contando mais de dez seculos. Não resta duvida que os processos atuais são bem diferentes, mas a idéa geral é a mesma. As figurinhas, conhecidas sob o nome de «sombras chinêsas» datam de mais de mil anos atraz, havendo umas, em Nova Iorque datadas de 021. Nelas, o cenario apresenta o classico tema «o marido, a mulher e o amante», terminando pela condenação e castigo da infiel, que é morta a machadadas. As figuras são muito bem feitas e o material confeccionado com elementos indestrutiveis, pois, inclusive, as côres não estão em nada alteradas pela ação dos seculos.

A quinta-essencia do Ovo e do Leite

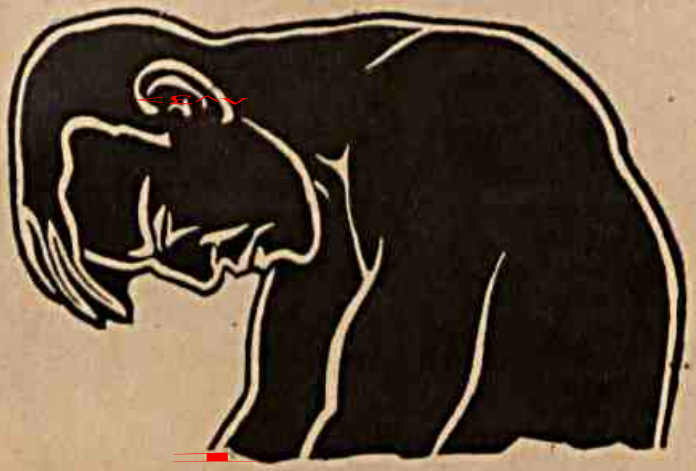

Do ovo e do leite são extrahidos os elementos constitucionaes do Biocitin. Bem comprehendido, portanto, Biocitin é mais alimento do que remedio, e alimento tanto mais valioso quanto é certo que nelle se contém a lecithina pura, isenta de cholesterina ou seja a substancia nobre de que se nutrem o nosso cerebro, a nossa medulla e os nossos nervos.

Ovo e leite são, sabidamente, os portadores das mais preciosas vitaminas, esse elemento decantado pela sciencia moderna como indispensavel ao nosso corpo. Ora se são com os principios physiologicos, seleccionados no ovo e no leite, que se fórmou o Biocitin, não é preciso enaltecer mais aos olhos dos leigos o valor desse preparado

Podemos, mesmo, affirmar que, em Biocitin se contêm — segundo a expressão vulgar — a quinta-essencia do ovo e do leite; de modo que, usado num reduzidissimo volume (uma colherinha de chá), Biocitin leva ao cerebro, á medulla e aos nervos — que se acharem esgotados ou enfraquecidos — o elemento completo para a sua nutrição. Dahi, porque o Biocitin restaura em pouco tempo a saude perfeita do corpo e do espirito.

Para isso, os acabrunhados por excesso de trabalhos physicos ou mentaes, os convalescentes, as lactantes, os rachiticos de qualquer idade, devem fazer uso desse precioso alimento dos nervos — Biocitin.

Os interessados por este precioso medicamento poderão receber, gratuitamente, um interessante livreto - Hygiene dos nervos — que está sendo distribuido no Departamento de Productos Scientificos, á Avenida Rio Branco 173-2º, Rio de Janeiro, e á rua São Bento, 49-2º, S. Paulo.

DIFERENÇAS...

Quando encontramos um casal desatento, silencioso, quási aborrecido ou profundamente indiferente — podemos affirmar que são casados. Aliás, a lingua não mente: os que se falam, riem, se comunicam, cuidam-se mutuamente e têm, um para o outro, pequeninas atenções... são simplesmente amantes. — Flexa Ribeiro.

Até bem poucos anos havia na China um sistema primitivo de remeter cartas pelo correio. Havia, em cada povoado, um encarregado de correios com quem se ajustava um preço, quando se tinha alguma carta a expedir. Combinada essa importancia, a pessoa que enviava a carta abonava ao mensageiro dois terços do custo, sendo o resto pago pelo destinatario, no ato da entrega.

*** Saudade — amado fantasma evocado pelo coração. — R. B.

O ANEL DA PRINCEZA

A lenda da fundação do cidade de Aix-la Chapelle, presa ao nome de Carlos Magno, é interessante, como se segue:

O grande imperador enamorou-se loucamente de uma princeza alemã, a ponto de se descuidar dos negocios do Estado. Morreu a princeza e a sua morte pareceu aumentar o amor de Carlos Magno, que se mostrava mais enternecido do que nunca. Mandou colocar o corpo de sua amada em um magnifico leito; podia-se jurar que estava a princeza apenas dormindo, tendo-se sucedido dias e dias sem apresentar sinais de decomposição. O enlouquecido namorado passava horas a contemplar o cadaver. O arcebispo Turpin, que estava assustado com aquele estado de cousas, aproveitando uma breve ausencia do Imperador, entrou na camara mortuaria, para indagar si haveria alguma bruxaria e viu no dedo da princeza um anel que lhe pareceu magico, retirando-o depressa.

Quando Carlos Magno voltou, o encanto estava quebrado: sobre o leito não havia senão um cadaver em plena decomposição.

Após o enterro, o Imperador agradeceu ao Arcebispo de o ter curado de sua loucura, fazendo-o seu amigo inseparavel.

O sacerdote jogou o anel magico no fundo de um lago e, a partir desse dia, Carlos Magno sentiu-se tão atraído pelo país em que jazia o anel que ai fixou residencia e traçou ele mesmo o plano de uma cidade, colocando as primeiras pedras para a construção.

Assim resa a lenda ter sido fundada Aix-la-Chapele.

Em terras de Angola ha um lugar — Cassange; e nos país dos Mandingas (na Guiné Portuguesa) ha um povo dos Cassangas. Deve ter sido o nome trazido ao nosso país por escravos oriundos dessas regiões e que aqui falavam, atropeladamente, a nossa lingua — donde o chamar-se ainda de «Cassange» o português inteligivel, cheio de barbaridades e solecismos como o Nós pondo, de inicio e como o do artigo da nossa Constituição sobre a heterografia de 1891. O mesmo se deu em Portugal com o termo «algaravia» e com o «vasconço» de Espanha, em relação á viciada prosodia e defeituosa construção de frases do vernaculo e do castelhano, na boca de serracenos e dos bascos.

A Russia é um dos paises do mundo que possuem maior população de cégos. Uma estatistica recente dá esta cifra surpreendente 235.000! Uma quarta parte deles, em virtude de glaucoma; outra, em consequencia de trachoma. O resto devido a outras causas. Por isso mesmo o numero de oculista na Russia é de 2.000.

Faça os seus pequenos usarem FRIXAL

sempre que se machucarem, torcerem o pé, derem caneladas, etc.

Uma bôa fricção de FRIXAL allivia rapidamente a dôr e e evita inflammações e outros effeitos secundarios.

Igual não há; melhor não pode haver.

Apenas 4$500 o vidro

Frixal

O antidoloroso rapido e certo. Para uso externo.

OLHE ESSAS ARTICULAÇÕES

é um producto CHATELAIN
A MARCA DE CONFIANÇA

Essa mão deformada... Esse rheumatismo que vos atormenta quando a temperatura está humida... essas dôres nos rins... amanhã mais grave ainda, um bom accesso de gotta, indice de que o vosso organismo fabrica ACIDO URICO em excesso.

Tome o remedio universalmente conhecido, que dissolverá o excesso do ACIDO URICO, do vosso sangue, como a agua quente dissolve o assucar.

URODONAL

PREVISÃO AGOUREIRA

O sr. Kinbs, de Melbourne, observando a percentagem do aumento médio da população do globo, desde o principio do seculo XIX, concluiu que a população duplica no periodo aproximado de 80 em 80 anos. Si essa percentagem se mantiver, haverá, no ano 2000, cerca de 3700 milhões de almas e em 2160 nada menos de 14 bilhões.

Hoje somos cerca de 1900 milhões, e, chegando aquêle número imenso, a terra será incapaz de alimentar a todos.

Será, então, quando, — cedendo, enfim, á lei da contingência, nos veremos forçados a despedaçar os laços da sentimentalidade mistica, supersticiosa e sadista, — dando lugar ao controle estatistico da natalidade, ao tempo que atenuamos os encargos da mulher, produzidos pela natural desigualdade biologica.

DE ANATOLE FRANCE

Nós chamamos de perigosos aqueles que têm o espirito feito de outro modo que o nosso e de imorais aqueles que não têm absolutamente moral

Nós chamamos de ceticos os que não têm nossas proprias ilusões, sem mesmo nos inquietar si eles terão outras.

COLICAS INFANTIS

Uma suave fricção de UNTISAL na barriga do seu filhinho, acalmará suas dôres, proporcionando-lhe um sono tranquilo.

Untisal

Barriga quente, sono sorridente.

Milhares de mães de todos os paises, usam o UNTISAL

VIDRO 5$000

ASSOCIAÇÃO

E' preciso acreditar na associação, porque a experiencia nos ensina que, si o odio é poderoso na destruição, é imponente para crear, por isso que a historia nos mostra que, si a luta das classes tem podido transformar o mundo, as obras duradouras, as unicas transformações definitivas, sim todas! sem excetuar mesmo a revolução francesa no que ela teve de duradouro e verdadeiramente fecundo, foram obras exclusivas do amor. E' preciso acreditar porque a natureza quiz que sómente a associação fosse criadora não só no dominio da vida, mas no dos corpos inorganicos e que nada pudesse existir, celula ou molecula, sem haver sido concebido numa união amorosa.

CHARLES GIDE

* * * Desde 1904 que o govêrno norte-americano domina o canal do Panamá e suas margens até 5 milhas para cada lado.

A posse de tal zona custou-lhes dez milhões de dolares á vista; e ainda lhes custa 250 mil, pagos anualmente á república do Panamá antiga provincia Jolie, desmembrada da Colombia.

A obra total — saneamento do istmo, previdencia, engenharia, custou-lhes 367 milhões de dolares.

DIGA COMNOSCO

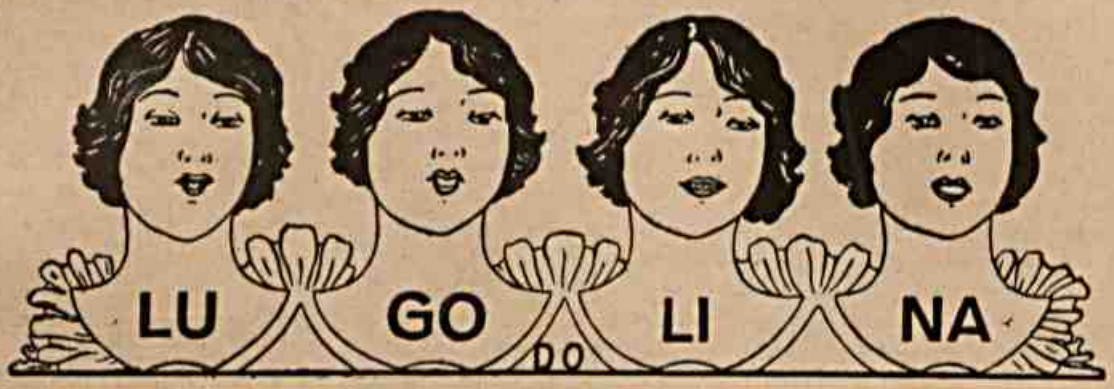

Dr. Eduardo França

USEM
LUGOLINA
E
Salsa Caroba
•
Manacá
Preparados no
Laboratorio da
LUGOLINA
Os dois juntos
representam o
ideal do
tratamento
PREÇO 4$000

O melhor
Remedio para
Molestias da
Pelle, Feridas,
Darthros
etc. etc.

Leaim a bulla que
acompanha cada vidro de
LUGOLINA

AGENTES
GERAES
DA
LUGOLINA
O grande
preparado para a
pelle e da
Salsa Caroba
•
Manacá
ARAUJO
FREITAS & C.
R. dos Ourives,
88 e 90
Rio de Janeiro

DA VIDA DE LUTERO

Em 1525 Lutero casou-se com a ex-feira Catarina de Bora. Declarou que fez isto para honrar a vida matrimonial. Sem muita meditação Lutero realizou seu intento. O pastor da cidade (Stadt Kirche) Burgenhagen, impetrou as bençãos sobre o novo casal, na presença de alguns amigos, na residencia de Lutero. Só depois de duas semanas houve uma festa de casamento para todo o povo, como reafirmação publica das nupcias do reformador. Este passo escandalizou e muitos frades e padres seguiram os passos de Lutero. Catarina não possuia beleza notavel nem riquezas materiais, porém, tornou-se uma companheira fiel e esposa energica de Lutero, durante muitos anos. Foi uma boa mãi no meio duma familia numerosa e soube dirigir os negocios do lar com rara habilidade. Lutero era jovial no meio dos seus filhos e grande admirador da musica. Cantava com entusiasmo e tocava flauta. Os seu habitos de vida eram simples, refeições moderadas com um pouco de vinho e bastante cerveja fabricada em casa. Muitas vezes Lutero mesmo concentava a sua roupa e de boa vontade se relacionava com toda classe de pessôas.

A repentina cessação de fumar póde causar uma reação tão violenta no organismo de um fumante inveterado quão é abrupta a supressão de fornecimento de morfina a um viciado dessa natureza. Isso foi sobejamente demonstrado por um escritor no «The Daly Mail». Conta-nos ele o caso de um contumaz fumador de cachimbo que teve ordem de deixar o fumo, alegando-se que irritava sua bôca e que seu coração já estava irregular. Deixou de fumar, e em 15 dias deu mostras de estar com uma doença cardiaca.

E' que a nicotina é uma droga, e bem poderosa, da qual uma ou duas gotas podem matar, mas sua ação sobre o coração é moderda, precisamente o que se deseja, na maioria das molestias desse órgão. Dêsse modo, o tabaco tem um valor medicinal definido e sua supressão póde causar desastrosos efeitos.

(Agora, — em parentese, — um comentario: Não seria tambem o relator dêste fato um assiduo fumante de cachimbo para arranjar as cousas dêsse modo, a ponto de ver vantagens reais no uso do fumo ?).

Embora a baleia seja o maior animal que jamais existiu, tem a garganta tão pequena que um simples arenque a engasgaria.

O cachalote, porém, quando mortalmente ferido, dizem, tem vomitado ossos de siba de 1,80 de comprimento por 1,30 de espessura, assim como o esqueleto de um tubarão de 5 metros de comprimento já foi encontrado no estomago de um em certa ocasião.

QUE DESCANSO MAIS DELICIOSO...

QUE prazer não é o dormir quando o somno nos dá um repouso perfeito.

Quando o somno nos vem sem esforço, como uma doce embriaguez.

As Pequenas Pilulas de Reuter não são um elixír que embriague, porem sim uma substancia que faz desvanecer as causas de dores e de máo estar e que allivia o figado, visto que melhor que nada auxilia os intestinos a expellir as materias superfluas e toxicas, deixando assim o organismo em repouso perfeito.

Obtenha-as na pharmacia mai proxima, para bem do seu systema digestivo e do prazer de dormir bem.

Pequenas pilulas de REUTER

QUANDO A VIVA LUZ DOS TOUCADORES REVELAR QUE AS RUGAS APPARECEM AO REDOR DOS OLHOS E QUE O SORRISO PRODUZ AS MESMAS RUGAS NOS CANTOS DA BOCA, POLLAH DEVE SER USADO SEM DEMORA.

CRÊME POLLAH

(Da American Beauty Academy)

DEVOLVE AO ROSTO O ASPECTO DA JUVENTUDE, FAZENDO DESAPPARECER AS IMPERFEIÇÕES DA CUTIS, DANDO A' PELLE O COLORIDO DA MOCIDADE.

O CREME POLLAH E' ENCONTRADO EM TODAS AS PHARMACIAS E PERFUMARIAS DO BRASIL.

Remetteremos gratuitamente, a quem nos enviar o endereço, o livro A ARTE DE BELLEZA. Nelle se encontram todos os conselhos para a hygiene e embellezamento do rosto e dos cabellos.

Córte este "coupon" e remetta aos Srs Representantes da American Beauty Academy — Rua Buenos Aires, 152-1º — Rio de Janeiro.

NOME . . . . . .

RUA . . . . . .

CIDADE . . . . . ESTADO. . . . . .

Use PO' DE ARROZ POLLAH.
Alta qualidade. Optimo perfume.

VARIEDADES...

A planta hidrofila que fórma um tecido basto e compacto por sobre as aguas dos pantanais como imenso tapete vegetal, é uma especie de lirio aquatico de flores brancas em cachos, com o calice da corola ás vezes rôxo, ás vezes côr de rosa; e é conhecida com o nome guarani «aguapé». Kunth classificou esta planta aquatica «Eichhornia azurea», e nalguns rios brasileiros é tão abundante que, «deslocada e desenraizada dos remansos onde vive, é levada pelas correntes das aguas, formando verdadeiras ilhas flutuantes e oferecendo obstaculos ás pequenas embarcações»; e estas ilhas movediças, formadas pela vegetação de «agua-pé», é que tomam o nome de «camalotes», nos rios da bacia platina.

*** O peso do cerebro humano é calculado em 1.360 gramas, sendo o do homem mais pesado que o da mulher.

O elefante encerra uma enorme cabeça, um cerebro mais volumoso e mais pesado, isto é, em média, 4.500 gramas; e entre os grandes cetáceos, como o golfinho e a baleia se acham cerebros que pesam mais de três quilogramas.

ELIXIR DE
INHAME
depura - fortalece - engorda

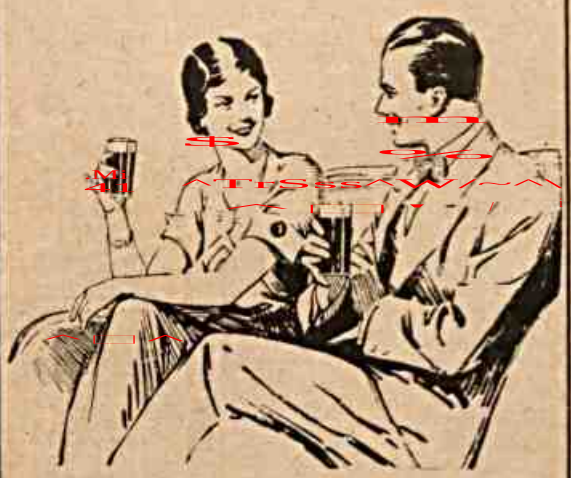

Quando as visitas chegam...

. é preciso offerecer uma bebida Lembre-se, então, do delicioso chopp Telephone ao armazem mais proximo e logo o Snr terá, em casa, quantas garrafas desejar do puro e saboroso Brahma Chopp

BRAHMA Chopp

em garrafas

PEQUENAS NOTAS

Todas as qualidades de fumo que figuram no mercado universal podem subordinar-se a tres classes, que são: 1.a os tabacos proprios para charutos; 2.a as qualidades procuradas pelas fabricas de rapé; 3.a as que servem para o preparado dos tabacos destiados e de corda para mascar. Todas essas classes podem reduzir-se a duas: as folhas de côr clara, com que se fabricam charutos e fumo para cachimbo; as folhas de côr escura pesadas, que servem para o preparo do rapé e do fumo de corda para mascar.

Referindo-se ao nosso salto das Sete Quedas ou Guaira, que é o primeiro do mundo em volume dagua (15 000 metros cubicos por segundo), o demarcador espanhol Felix Azara assim se exprimem: «O ronco da catarata, mais atroador que o ribombar de cem canhões, causa tal espanto ás aves que nos dilatados e espessos bosques das cercanias não se vê passaro algum: espavoridos, os animais fogem daquele sitio».

A chuva tem influencia diversas sobre alguns animais. Assim, uma longa estação chuvosa mata um numero consideravel de ratos, pois a agua entra nos ninhos e mata as crias; os coelhos tambem são prejudicados, pois, comendo eles hervas humidas constantemente, são atacados de desinteria e de molestias de figado. As lebres são as que menos sofrem com o tempo chuvoso.

Muito mais leve que a cortiça é a madeira chamada "anona palustria" do Brasil; é a mais leve que se conhece. A mais pesada é a chamada casca de ferro da Australia, pesa cerca de 150 quilos por metro cubico.

VARIEDADES...

Os fenicios viajavam até a Siria nos tartessios, barcos mercantes. O modelo desses navios está num baixo relevo existente no museu de Napoles.

1450 anos antes da nossa era, andaram no mar as galéras a remo e a véla. Mashion cita a famosa embarcação de Hieron onde foi empregada tanta madeira que dava para construir mais de 50 veleiros modernos.

Outro navio também célebre foi o de Deodoro da Cicil'a, sacerdote de Sesostris.

Duilio e Cipião mandaram construir, em 45 dias, 220 navios, tendo Alexandre Magno, em Tapsaco, determinado o preparo de 700 epteras para subir o Eufrates.

* * *

E' na Prussia ocidental que se acumulam as mais importantes jazidas alemãis de hulha que produzem 95% e 80% de linhite. As principais fontes são da Alta Silesia, no Sarre e no Reno. Segundo calculos recentes, esses massiços podem ser ainda explorados durante 8 a 10 seculos.

* * *

O homem pré-historico teve um cráneo de capacidade inferior ao nosso, como declaram os cientistas. Isso permite pensar que o desenvolvimento cerebral do homem tem seguido uma linha essencialmente progressiva.

* * *

O tempo da incubação dos ovos das aves é variavel com as especies; é em média 21 dias para a galinha, de 18 para o pombo, de 28 para a pintada, de 29 para o pato, de 30 para o pavão.

⊞ ⊞ ⊞ ⊞ ⊞ ⊞ ⊞ ⊞ ⊞

CONSOLO

Facilmente nos consolamos das desgraças dos amigos, quando elas nos dão ocasião de assoalhar o grande afeto que lhes temos.

La Rochefoucauld

Quantos olhos
VÃO JULGAR!

Mas não tema criticas... Antes de se "maquilhar", ou de retirar a pintura, lave sempre o seu rosto com o Sabonete Gessy.

Gessy é deliciosamente perfumado. Gessy é puro e neutro, feito de oleos vegetaes seleccionados. Sua extrema pureza permitte-lhe vitalizar a epiderme pela desobstrucção dos póros. Gessy é feito scientificamente e cada um dos seus elementos é analysado com escrupuloso rigor.

Indispensavel ao seu banho diario e á hygiene do rosto, excellente para o banho infantil, o Sabonete Gessy é a saude e belleza da sua epiderme.

Companhia Gessy, S. A., fabricantes do Creme Dental Gessy, contendo leite de magnesia.

FOLHETO GRATIS !

Si desejar receber "Eva e Venus", conselhos uteis sobre o tratamento da pelle, remetta este coupon á Companhia Gessy, S. A., Caixa 237, Campinas, com o seu nome e endereço.

PURO COMO A ROSA QUE LHE DÁ A CÔR

PROTEJA os seus contra ISTO!

Uma hypotheca é uma divida que poderá recahir sobre a sua familia se um imprevisto o levar. Garanta o resgate da sua hypotheca, em qualquer eventualidade dolorosa, com um seguro de vida hypothecario. Sómente após este acto de previdencia, poderá o Snr. ter a certeza de que sua familia herdará uma casa.

A Assicurazioni Generali, com 103 annos de existencia, com 1.638.815:000$00 de reservas, com taxas extremamente modicas, offerece-lhe vantagens excepcionaes no seguro hypothecario, unico no genero.

Ao hypothecar a sua casa, escreva-nos para a Caixa Postal 65, Rio de Janeiro, ou procure qualquer dos nosso agentes para obter informações sobre as nossas taxas e as vantagens do nosso seguro hypothecario.

ASSICURAZIONI GENERALI

DI TRIESTE E VENEZIA

1831

UMA INSTITUIÇÃO SECULAR

Variedades internacionais

* * *

Com a morte de Dillinger, torna-se difícil a sua substituição, uma vez que o banditismo na America do Norte já se acha policialmente oficialisado.—Na falta de substituto, o o governo americano entrou em confabulações com as demais nações, sendo muito provavel que a escolha do «Novo Dillinger» recáia num dos países de destaque na America do Sul, concurrente cotado ao «Premio Nobel da Guerra...»

* * *

Como o nosso Brasil seja grande demais, dificultando o seu controle pelo governo, um dos nossos homens de destaque irá ao estrangeiro propor a venda de um dos nossos estados de cotação «barata»...

* * *

Com a vitoria alcançada pelo tordilho uruguaio—o Misuri—baixaram consideravelmente os nossos «Mossorós» que foram por «terra» diante da força e do sangue do cavalo amigo...

O REPORTEIRO

De modo geral, o peso do cerebro dos animais se relaciona com o peso global do corpo; mas essa circunstancia não indica no desenvolvimento intelectual correspondente entre o peso do cerebro e o do corpo, diferenças notaveis. No leão o peso do cerebro e o do corpo se acham na proporção de 1 para 546; no gato de 1 para 104; na puma de 1 para 320. Não é possivel admitir que a inteligencia do gato seja 5 vezes superior á do leão.

JUCO

SOBRE A DESGRAÇA

A desgraça é a nossa Maior mestra e nossa melhor amiga. E' ela que nos ensina o sentido da vida.

ANATOLE FRANCE

T. TARQUINO
A MULHER MODERNA SABE PREFERIR O PO' DE ARROZ QUE LHE PROPORCIONA UMA CUTIS SADIA, PERFEITA, ASSETINADA, E QUE DA' REALCE Á SUA BELLEZA NATURAL.
O PO' DE ARROZ GALLY, DE PUREZA E PERFUME CONSAGRADOS, REUNE TODAS AS QUALIDADES NECESSARIAS AOS CUIDADOS DE UMA EPIDERME FEMININA.
PO' DE ARROZ
GALLY

TELEPHONES 2-1313 2-2668
Casa Eritis
Cabelleireiro de Senhoras
Rua Uruguayana 78
Rio de Janeiro

ONDULAÇÃO PERMANENTE em cabellos naturaes, pintados, oxygenados e para crianças com perfeição e garantia. Ondas largas e em cachos, por processo ULTRA MODERNO com novo APPARELHO AUTOMATICO AMERICANO. Com este systema os cabellos não soffrem alteração na cor e brilho. Consultas e Demonstrações gratis.

A CASA ERITIS vem proporcionar á distincta clientella ELEGANTE e de bom gosto esta grande NOVIDADE UNICA NO RIO.

TINTURAS DE CABELLOS
Applicações de Henné e Tinturas em todas as cores
ONDULAÇÕES MARCEL
Mise-en-plis

ESPECIALIDADE EM CORTES DE CABELLOS PARA SENHORAS E CRIANÇAS

A CASA ERITIS É A MAIS ANTIGA E A MAIS IMPORTANTE CASA DO RIO, NO GENERO.

AS COSTAS QUENTES

O Caetano pertence á categoria dos sujeitos intoleraveis, desses que a gente sempre se admira de os encontrar em liberdade e com vida e saúde. Porque parece impossivel que em trinta ou quarenta annos de existencia o Caetano não encontrasse um sujeito arreliado que, em desespero de causa, lhe désse cinco tiros.

A sua pose, as suas conversas fiadas, os seus negocios suspeitos, as suas relações de rua e de familia, o seu modo de falar e de interpretar as coisas da vida, tudo causa á gente uma sensação de indizivel mau-estar.

Demais o Caetano é cacete, a ponto de uma roda de almofadinhas e de melindrosas, uma pequena saudar a sua chegada com uma engraçada curvatura:

— Salve, sua magestade o rei!

E o Caetano, desvanecido, tomando uma atitude modesta, replicou:

— Eu?... Rei?... rei de que?

— Massarandubicamente falando.

Mas não pensem que o Caetano perdeu o passo; retomando o seu admiravel cinismo, deu uma bôa gargalhada e passou a contar porque não quiz o lugar de ministro que lhe ofereceram no novo quatrienio.

Ele é assim; não desarma nunca e vai agredindo todo mundo que tem a desventura de o conhecer mais gordo

Até que afinal, por uma circunstancia pouco plausivel, mestre Caetano meteu-se em um rôlo e apanhou todas as sobras da safarrascada e ainda por cima levou a culpa do incidente, graças a que, os contendores, voltando-se contra ele, o desancaram briosamente.

O Caetano foi para o Pronto Soccorro com um sobrescrito na testa afim de poder ser reconhecido, porque a cara era um mingau de terra e de sangue.

Não obstante, o Caetano sarou, em obediencia ao velho rifão que diz que vaso ruim não se quebra; e lá veiu ele para a Avenida desfilar como herói de uma aventura gloriosa.

Vendo-o passar, um camarada disse:

— Veja só que «pôse»; parece que tem as costas quentes.

— Com efeito!, atalhou outro. Bem quentes até!

— Alguma alta proteção politica?

— Não!; quentes de uma coça de pau que levou outro dia!

NAGAICA.

Do repertorio tributario:

— Ha uma classe de individuos que deviam pagar em duplicata o imposto sôbre a renda.

— Quais são?

— Os que, além de ter renda, são rendidos.

COMO O SYLVIO, GASTANDO MENOS, OBTEVE O MELHOR

Faça varias barbas pelo preço de uma:
BARBEIE-SE EM CASA!

Fazer a barba em casa com uma GILLETTE é rapido, simples e agradavel. E' um bom habito que ainda mais se recommenda pela economia real que offerece essa navalha tão pratica e moderna aos homens que se barbeiam. Economise dinheiro diariamente com a GILLETTE. Compre a sua hoje mesmo porque a GILLETTE não é cara. Use sempre as laminas GILLETTE legitimas, que são as mais afiadas e duraveis e, portanto, as mais economicas.

BARBELINO AFFIRMA: —

Gillette

Gillette

GRATIS

Gillette Safety Razor Co. of Brazil
Caixa Postal 1797—Rio de Janeiro

Queiram enviar-me, *gratis*, o seu folheto a côres "A DESCOBERTA DE BARBELINO" de util e interessante leitura para os que se barbeiam.

Nome .....
Rua e Nº .....
Cidade .....
Estado .....

Instantina

de effeito instantaneo nos resfriados

PÚM!

Rapido como uma bala é o effeito de INSTANTINA. E um remedio garantido pela CRUZ BAYER.

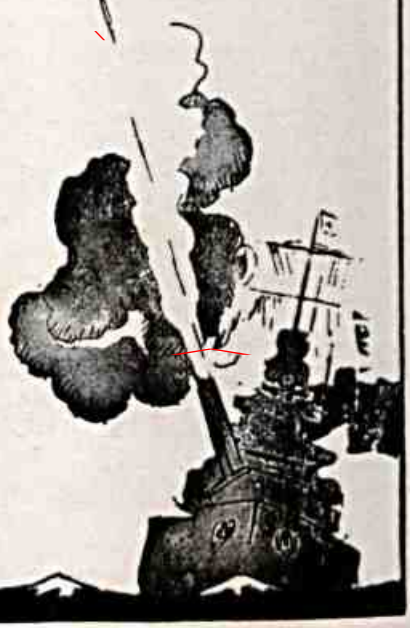

BAYER

SE É BAYER É BOM

Careta

J. Schmidt — Proprietario.
Roberto Schmidt. — Gerente.

REDACÇÃO E OFFICINAS: — RUA FREI CANECA N. 383 — RIO DE JANEIRO

ASSIGNATURA SOB REGISTRO | NUMERO AVULSO

ANNO . . 48$000 | SEMESTRE . . 25$000 | CAPITAL . . . 500 Rs. | ESTADOS . . 600 Rs.

END. TELEG. KOSMOS | TELEPHONE 2 — 3721

Este numero contém 52 paginas.

N. 1366 RIO DE JANEIRO — SABBADO — 25 — AGOSTO — 1934 ANNO XXVII

Looping the Loop

E Assim por Diante...

Não tem razão o amavel missivista em todas as observações que faz no assunto da molecagem nacional superficialmente tratada aqui. Quando dis, por exemplo, que nós somos moleques porque é esse o meio de ataque unico merecido a adversarios não serios, explica mediocremente uma atitude nacional demasiado rez do chão. Tambem não torna perdoavel a nossa molecagem filiando-a ao regimen escravocrata sob que vivemos quatro seculos. O escravo é sempre um revoltado e nunca um moleque.

De certo, si erguermos a camisa dos nossos homens representativos, acharemos no dorso a indelavel cicatriz das vergastadas hereditarias que conservam como galardão do escravagismo. Mas isso é uma impressão fisica como a do arroxeado dos punhos e dos tornozelos do tronco avoengo.

O moleque nacional de que se trata não é apenas o descendente dos degradados que os colonizadores exploraram miseravelmente. A explicação não está na diafana equimose que relembra a injuria, a injustiça e a infamia imerecidas.

Tambem a America do Norte conheceu seculos de escravidão e os americanos não são moleques como nós. A raça escrava de lá podia ter dado o bandido, do mesmo modo que o mujique deu o revolucionario. Só nós outros nos cambiamos no cafageste que tanto é o doutor em leis como o criador de galinhas, o eleitor e o vendedor de balas.

O moleque nacional é um cetico que acredita em todos e um herói que está por tudo e não produz coisa alguma. E' preciso estudal-o a fundo e a serio.

Dentro da etnologia ele é uma excepção; não entra como raça, mas como carater, de modo que o seu estudo sae fóra do quadro classico e dos programas teoricos. O imenso país da molecagem deixa de ser uma pilheria; é uma chalaça que não cabe dentro da propria chalaça.

Bacharel, comendador, excelencia ou pé rapado, o moleque domina o campo das possibilidades nacionais; a sua explicação não se pode dar por outra molecagem sociologica. E, branco ou preto, albino ou mascavinho, o moleque nacional é sobretudo aquele que mais altas posições ocupa, é o que faz a lei e dá o exemplo, é o que está nos salões e nas sacristias.

Nem ao menos ele é digno de lastima. O amavel missivista pensa que o moleque achou a formula mental e social de protestar contra as vilanias que ocorrem no nosso caro país. Mas si essas vilanias se dão, é precisamente porque aqui ha moleques e não cidadãos. Explicar uma coisa por si mesma é não explicar coisa alguma.

Num quadro mais amplo, independente dos tipos e tanto apenas com o colorido inquietante dos fatos historicos e sociais da nossa molecagem, ver-se-ia melhor a desconexão, a insinceridade, o fatalismo e a imprecisão de todas as obras da civilização de molecagens.

Daí restar tudo por fazer, o que se afigura impossivel a muitos sem eliminar o moleque, isto é, despovoar o país.

O nosso prurido de imitações vai até a tirania e o absolutismo, na persuasão de que só ha progresso entre as raças tangidas a chicote. Este pensamento apenas pode acudir a um moleque. Nós já passamos pelo absolutismo e pelas tiranias mais execraveis: o resultado foi precisamente a intensificação da molecagem. Não é mais defeza, já é ataque.

O amavel missivista, como outros que não apreenderam a tese, podia estudar mais a fundo o problema, si ha nisto um problema, com a condição de começar de cima para baixo, e não, como considera o fenomeno, de baixo para cima.

E' preciso ver que justamente o menos moleque é o crioulo. O jeca não é moleque, o sertanejo, menos ainda, o roceiro de modo algum O moleque exponencial e tipico está no branco qualificado, no doutor, no estadista, no representante das massas exploradas e deprimidas pela fé, pela lei e pelo trabalho.

O anel, o pergaminho, a tonsura, a comenda, o titulo, o galão, de fato, discernem a gloria da molecagem suprema. Pense em que a homeopatia, a teosofia, o rotarianismo, o espiritismo, o positivismo, o integralismo, etcetera ismos são exclusividades do nosso molequismo.

Todo mundo sabe dar uma rasteira neste país; apreciar essa rasteira como uma atitude esportiva, é uma molecagem destinada a afastar o fenomeno dos reflexos mentais dos nossos grandes homens. Aquele que primeiro notou que somos macacos e que vivemos de arremedos e caretas, não se referiu, por certo, ao simio que é toda criança, mas ao ilustre e poderoso chimpanzé que prega moral e redige os considerandos de uma lei que viu publicada na França ou na Argentina. Assim não é o moleque o alegre assobiador das ilhas dos Prontos, mas o cavalheiro imponente das avenidas oceanicas, o quem tem um carro do estado á porta ou que dispõe do orçamento da republica. Estude-se este moleque o amavel missivista.

D. RIBEIRO FILHO

O MANIFESTO DO GENERAL GOES MONTEIRO

Zé — V. Ex. está fallando tão mal della e está tão prevenido, que acaba tendo por ella uma grave paixão politica.

A VISITA DO PRESIDENTE DA REPUBLICA ORIENTAL DO URUGUAY

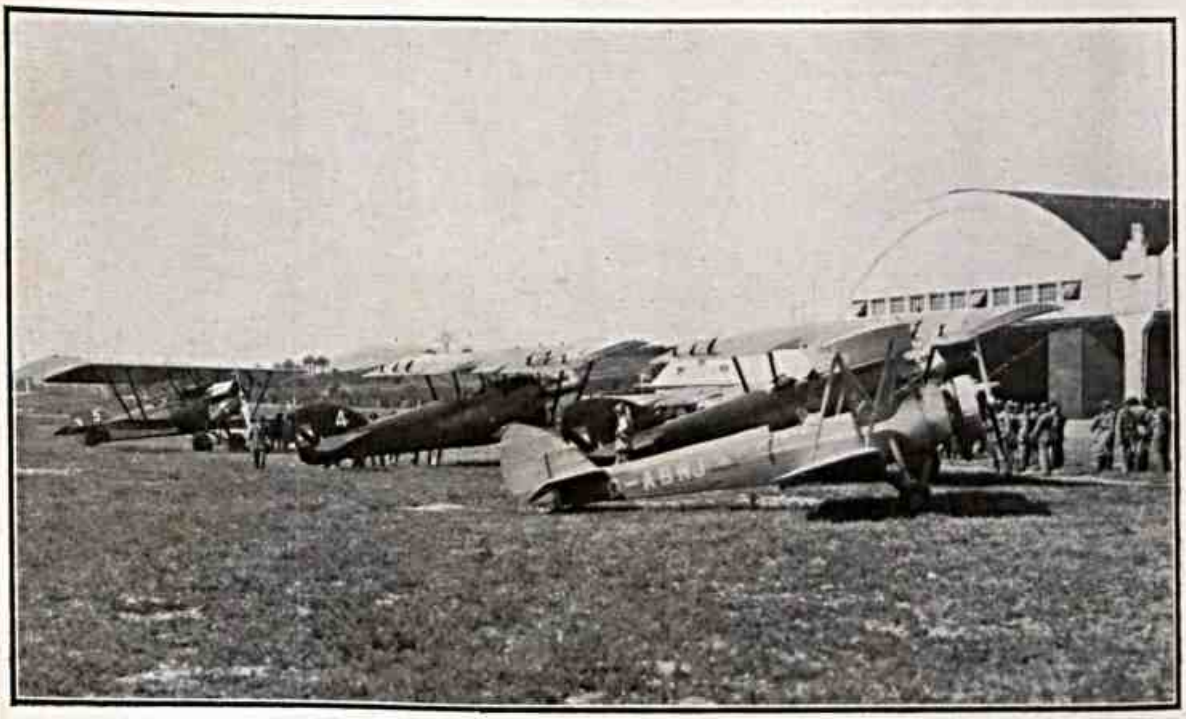

A Esquadrilha Uruguaya no Campo dos Affonsos.

A VISITA DO PRESIDENTE DA REPUBLICA ORIENTAL DO URUGUAY

Os Aviadores Uruguayos. — Grupo feito após a chegada ao Campo dos Affonsos.

GETULIO — Toma, Maximiliano, o teu trabalho na confecção da Constituição bem merece uma pequena recompensa... Sabes que ella tem a grande virtude de ser .. inexequivel!...

RESSURREIÇÃO DO ACROSTICO

Baixara á cova ha muito tempo o acrostico,
Ressuscitou, porém, na Constituinte;
Agora o vamos ter, fatuo, pernostico,
Soneto algum batendo-o no requinte,
Isto qualquer que seja a ortografia,
Leve êle o sêlo ou não da Academia.

João Ribeiro.

DEFENDER E ACUSAR

«Acusar póde ser muita vez o cumprimento de uma obrigação; defender, defender em nome da consciencia, é sempre — e não distingo circunstancias: — um ato de amor.

Oh!, permitam-me esta vaidade, não acuso, na minha vida jamais acusei!»

(Processo Vieira de Castro).

A VISITA DO PRESIDENTE DA REPUBLICA ORIENTAL DO URUGUAY

Grupo feito após o desembarque do Presidente Terra

ELAS POR ELAS

Legenda sem desenho:

«A emancipação das mulheres importa na emancipação de toda a humanidade».

Ou, como corolario

«Libertando-se, a mulher, de fato, é a nós homens que ela liberta».

O ódio é um sentimento de base puramente economica, ou, melhor, escandalosamente economista.

⁂

O servilismo nos leva a chamar grandes homens áqueles que nos dão os mais grosseiros exemplos de pequenhez.

⁂

As mentiras são proporcionais ás condições economicas do individuo e da sociedade.

⁂

Por toda natureza a vida se manifesta pelas eliminações e absorções, mas no homem só pelas eliminações.

⁂

Por ser côr de rosa ou azul, conforme os poetas, a tragedia das paixões femininas, não deixa de ser tragédia.

⁂

Por maior que seja a separação entre esposos, a mulher fica sempre ao alcance de um tiro de revólver.

⁂

Foi o moralista quem descobriu o processo de ver através dos corpos opacos.

⁂

Isto quer dizer tambem que o moralista vê as coisas através de sua inteligencia.

⁂

A tristeza ou a alegria de uma mulher são o seu melhor atestado de conduta.

⁂

A moral é o sublime de onde se tira quimicamente o sublimado corrosivo.

⁂

No banquete da vida é muito raro que ao lado de cada mulher não fique um talher vasio.

⁂

Em amor, como na moda, cada um é idiota, isto é, a seu gerrinho peculiar.

⁂

Não é por um binoculo invertido que o moralista vê as coisas longe, mas por um binoculo divertido.

⁂

O bom gôsto pelas mulheres entre os homens não passa de um concurso de brutalidades.

⁂

Ha duas expressões que os maridos repetem constantemente: cara esposa e vida cara.

⁂

A ver com justeza as coisas, o verdadeiro arrimo da familia é a mulher.

⁂

A moral é aquela tabuleta que se lê por toda porte: é proibida a entrada.

⁂

A praga dos canavinis não é a lagarta rosada e sim o moralista amarelo.

⁂

Isto quer dizer que é o moralista quem faz tudo quanto é possivel para que não tenhamos açúcar na vida.

⁂

O amor para certos cavalheiros é o tipo da falta de consideração.

⁂

O moralista é a expresaão viva do que em algebra se diz a raiz de menos um.

⁂

A vaidade das mulheres dirige-se apenas ás nossas ilusões.

E. RIEFE.

⁂

PENSAMENTO

Um homem falido se regenera quando readquire uma esperança em si mesmo, quando permute com o meio até então adversario. A mulher falida só se regenera, ou por temor do escandalo ou pelo horror á miseria. — N. P.

A VISITA DO PRESIDENTE DA REPUBLICA ORIENTAL DO URUGUAY

O Presidente Terra passando em revista os Cadetes da Escola Militar

TROVAS

Um dos meus grandes prazeres
E' subir ao Corcovado,
E achar-me, mais que o govêrno,
Altamente colocado.

Do repertorio federativo:

— Como se chamarão os futuros chefes dos governos estadunis: presidentes ou governadores?

— Eu preferia cacique, para dar a nota da brasilidade.

TROVAS

Cada dia torna a Moda
As saias mais alongadas!
Consequencia: em breve temos
As pernas valorizadas.

ESTÃO VERDES...

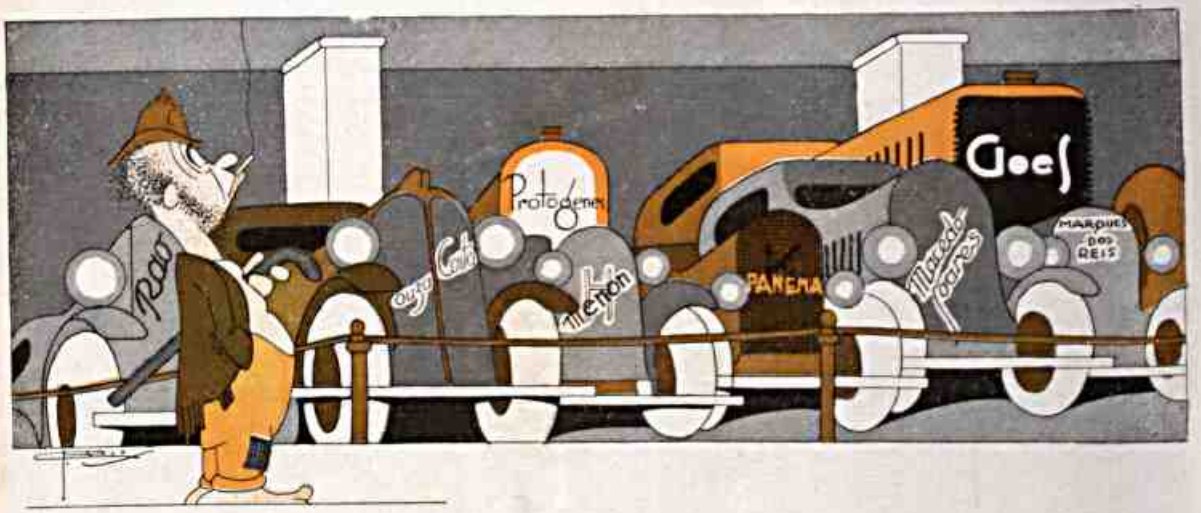

Os novos modelos e a differença de quem anda a pé.

SOBRE A MULHER

—o—

Sem a mulher, o homem seria rude, grosseiro, solitario, e ignoraria a graça que é o sorriso do amor. A mulher suspende em volta dele as flores da vida, como essas trepadeiras que guarnecem o tronco das arvores com a grinalda das suas flores perfumadas.

Chateaubriand

BOTAFOGO F. CLUB

Matinée Infantil commemorativa ao 30.º anniversario de sua fundação.

COPACABANA

O footing matinal na Avenida Atlantica.

R. Fernandes — Então, collega, como vai ser a musica?

S. Correia — Faça o mesmo que eu, não toque fóra da pauta para não enguiçar a minha flauta...

A VISITA DO PRESIDENTE DA REPUBLICA ORIENTAL DO URUGUAY

O Presidente Terra, após o desembarque na Praça Mauá

UM SORRISO PARA TODAS ...

E' isso mesmo, Jack! Você tem toda razão. E vê claro na humilde realidade do Presente e na grandeza espectacular do Futuro. A sua palavra, antecipadora e exacta, diz tudo. Realmente, ao scenario quasi tranquillo do Rio, neste momento, se está ensaiando o tumulto babelico da futura cidade leader do mundo. O Rio, por emquanto, é apenas a maquette da cosmopolis de amanhã. Um pouco Napolis, um pouco Stambul, um pouco Paris, o Rio com effeito vae começando a esboçar com certo atrevimento o destino architectonico da ilha de Manhattan. As palmeiras e as montanhas, humilhadas deante do cimento-armado que ascende aos céos, começam a deixar de occupar o primeiro plano na paizagem scenographica da cidade. O homem começa a dominar a natureza. A civilização um dia vencerá a paizagem — e nesse dia, lá para 1995, quinhentos mil turistas desfilarão, com conforto e alegria, pelas ruas do Rio de Janeiro, que será a cidade-leader do mundo.., Você sonhou? Eu estou sonhando? Não! Estamos ambos olhando a nossa maquette de cidade com olhos antecipadores e delirantes de amor...

* * *

Typo acabado de moça moderna. Bôa camarada. Detesta o amor. Os homens são para ella simples companheiros. Nada mais. Tem, assim, muitos amigos. Janta com elles, passeia com elles, vae com elles aos cabarés e ás festas, aos concertos e aos theatros, ao cinema e ao banho de mar. Entretanto, depois, «chacun sa vie»... Nada de amor. Nada de complicações. A mulher moderna não tem tempo para perder com essas bobagens... Entretanto, a verdade é que a bôa camaradinha, sob a masculinidade indifferente da sua mascara social, esconde a melancolia de um coração incomprehendido, cheio de ternura. E a sua ambição na vida talvez só seja uma, aquella que ella nem a si mesma confessa: amor. E como deve ser dôce fazer, numa subtil viagem sentimental, o descobrimento de terra deconhecida desse virgem coração.

* * *

Evidentemente um espirito tão fino e envolvente tinha direito a um destino menos mediocre. Dona de grande charme e excepcionalmente dotada sobretudo daquillo que os americanos chamam «it», ella possue ainda um puro temperamento de artista. Ama a musica e a poesia, e no seu espirito tudo é harmonia e lyrismo. Entretanto, por uma ironia do destino, ficou noiva do homem menos espiritual deste mundo. Elle talvez goste della, mas não comprehende a sua arte nem sente a sua seductora belleza. A vida é cheia, porém, desses caprichos, desses equivocos, dessas injustiças desconcertantes! Se consolo, no entanto, pode haver nessas situações, ella terá um, grande e reparador: ha homens de espirito fino e comprehensivo que a amam na distancia, sem comtudo conseguir penetrar nos graves mysterios da sua alma de surprezas e contrastes... Mesmo porque não é facil penetrar o segredo das almas femininas, que são sempre complexas e desnorteadoras.

* * *

Ella é do amor. E não faz segredo disso. Ao contrario, gosta que toda gente conheça as suas idéas, ou os seus caprichos. Acha que o mundo está encerrado. Por isso re-

age: quando gosta de um homem, é ella quem vae atraz delle. Procura-o e lhe diz claramente o que sente e o que quer... Tem dado assim a varios cidadãos afortunados, que não ousariam erguer os olhos para ella, instantes intarinos de felicidade. Depois, passa e vae embora. Não se fixa, não demora. Não quer amolações nem desencantos e destarte se tornou, alem de original, interessantissima. No Rio, pelo menos, não ha ninguem que tenha a sua philosophia. E se alguem pensa como ella, ninguem positivamente possue a sua desconcertante coragem.

* * *

O successo de mme. naquella festa foi positivamente surprehendedor. Os homens, inquietos e perturbados, faziam roda em torno della. Era o par mais disputado do salão. Todos faziam questão de dansar com ella. E uma amiga intima de mme., vendo-o naquelle torvelinho de enthusiasmo, explicou a psychologia do phenomeno:

— Vocês pensam que o successo della é por causa do seu espirito? ou por causa do seu vestido?

— ?!...

— Pois, estão enganados. Nem é pelo vestido, nem tambem pelo espirito. E', ao contrario, por duas coisas que estão ausentes... Isto é, pela falta de espirito e pela falta de roupa! O que os homens admiram nas mulheres, são em geral as coisas inexistentes...

Todos se entreolharam — e sorriram. A amiga intima de mme. definira com cruel malicia, mas não sem verdade, a situação: ella estava quasi núa, e é a creatura mas destituida de espirito que se move nos nossos salões.

Bem que dizia aquelle fino diplomata: não ha adversario mais implacavel que uma amiga intima.

* * *

E' cada vez mais grave o caso sentimental de mme., e não será facil encontrar remedio para elle. Quando uma paixão se apodera assim de um coração feminino, nada mais é possivel fazer. A situação é irremediavel. Depois das primeiras levandades, que eram fronteiriças do ridiculo, mme. resvalou para as grandes scenas de ciume, que são visinhas da tragedia. E entre a tragedia e o ridiculo oscilla como um pendulo o seu pobre coração sem governo. Que resultará de tudo isso? Talvez nada. Se elle a abandonar, como é provavel, mme. fará alguns esforços dramaticos e depois irá fazer uma estação de cura... nos braços de um novo amor. Eis tudo. E a historia recomeçará.

* * *

A fidelidade delle não é virtude, é contingencia da vida. E', assim, heróe á força. Entretanto, mlle. que ignora essas coisas, vive contentissima com a fidelidade delle.

— E' o modelo dos noivos!

A verdade, porém, é que elle nunca poderá passar disto. E não é evidentemente esse o sonho de mlle.

* * *

A observação delle foi curiosa: naquelle hotel 2/3 das mulheres eram oxigenadas. Por que? Um conhecedor do phenomeno explicou:

— Aquillo é o terror do mulatismo. As mulheres fogem ao perigo dos equivocos, oxigenando os cabellos...

Elle prestou attenção: era mesmo.

Entretanto, que lindas morenas do tropico seriam ellas sem aquella ingenua contrafacção...

PEREGRINO.

A VISITA DO PRESIDENTE DA REPUBLICA ORIENTAL DO URUGUAY

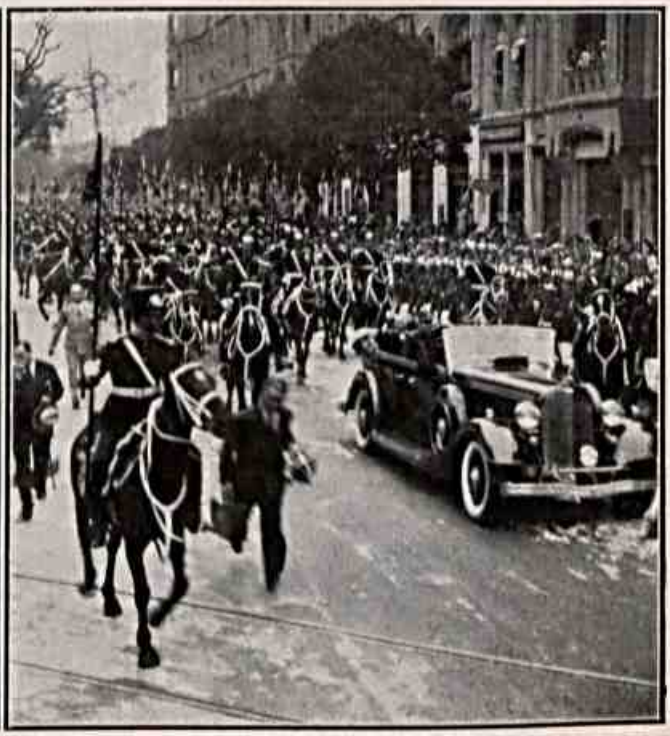

1.o — O Presidente Terra ao lado do Dr. Getulio Vargas; 2.o — O Presidente Terra passando pela Avenida Rio Branco

A FORÇA DO DEBITO . . .

O DESGRAÇADO — Aqui estamos antes de sermos chamados. Sabemos que o novo ministeriu se reunio para tratar de rigorosas economias...

LEGENDAS SEM DESENHO

« Il ne s'agit pas de les rendre ridicules, il s'agit de les deshonorer. »

Voltaire.

—o—

Fazemos nossas as palavras alheias quando elas servem para dissimular as nossas opiniões.

⁂

A privação de sentidos nunca conduz ao crime, ao contrario, êste é sempre o momento da maior lucidez.

⁂

O herói nacional é o individuo que indiscutivelmente ganhou o campeonato das repugnancias.

⁂

Só póde ser filosofo o individuo que nunca chega a conclusão alguma.

⁂

A conciencia dos homens de estado sobrevive ás queimaduras do terceiro grau.

⁂

Não ha politica possivel onde não ha cofre público.

⁂

Do mesmo modo não ha sociedade possivel onde não ha cofres particulares.

⁂

Nossas diferenças não são entre civilizados e barbaros mas entre estupidos e atrozes

⁂

Depois que a criança deixa o leite, o menino se alimenta de lagrimas e o homem com sangue.

⁂

Nas aves de rapina o capital são as garras.

⁂

A mendicidade é muito mais honesta que a politica e que a indústria.

⁂

A fome nos diversos graus gera a eloquencia em diferentes estilos.

⁂

A civilização é o aguçamento dos nervos pelo aperfeiçoamento das insensibilidades.

⁂

A linguagem se aperfeiçoou pela necessidade que os homens sempre tiveram de se injuriar.

⁂

Sem a injúria, sem o ultraje nunca teriamos passado das onomatopéas primitivas.

A bajulação entre os lacaios é a equivalente da gravitação entre os satelites.

Os homens se surprenderiam si soubessem que sem baixezas nem servilismos eles poderiam viver.

A expressão «rédeas do govêrno» exprime bem a especie de criaturas de que se trata.

A fé e o crédito são expressões diferentes de negocios identicos.

A inocência é o cinismo despido de pretensões filosoficas.

E. RIEFF

NOTAS CINEMATOGRAFICAS

—o—

Katharine Hepburn é uma das figuras femininas mais marcantes do cinema americano. Fica á vontade entre Greta Garbo e Marlene Dietrich, e ha até quem lhe descubra superioridade sobre as duas grandes «estrelas» incomparaveis. Mas Katharine Hepburn, apesar do seu talento e do seu prestigio, não ganhava ainda como ganham a Garbo e a Dietrich... Resolveu reclamar: ou a R. K. O. lhe dava mais 70 mil dolares por anno ou ela abandonava o «studio». Toda gente pensou a R. K. O. resistir-se á imposição: era muito dinheiro. Mas Kath valia os 70 mil dolares que pedia — e a R. K. O. capitulou!

Estão, pois, de parabens os «fans» da grande «star», que são, no Rio, pouco numerosos, aliás.

O cinema francês anuncia o proposito de levar para a tela duas peças de Bataille: «Le Scandale» e «Poliche». Ambas estão destinadas a um enorme sucesso, pela palpitação dramatica de humanidade que as agita. Serão representadas por Gaby Morlay e Henri Rollan.

GALERIA DOS ARTISTAS DA TELA

CLAIRE TREVOR

Belleza da Fox-Film

A VISITA DO PRESIDENTE DA REPUBLICA ORIENTAL DO URUGUAY

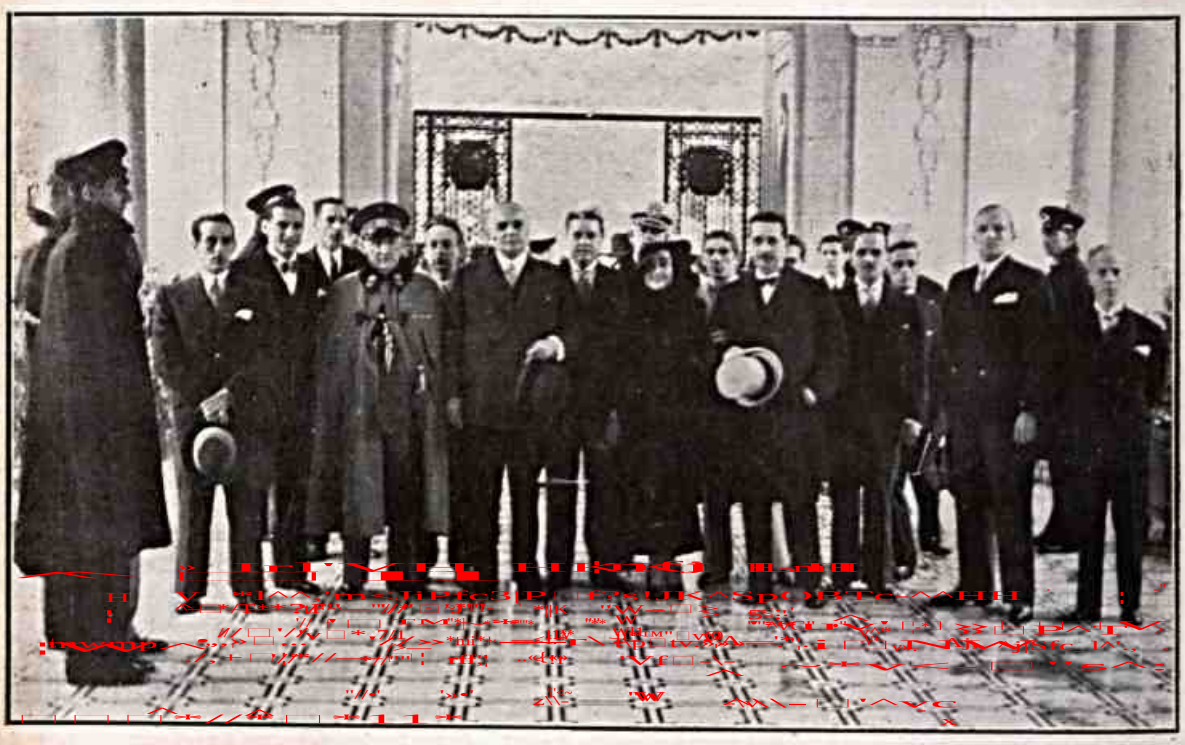

O Presidente Terra chegando ao Jockey Club, onde foi, domingo, assistir ao Grande Premio Republica do Uruguay

BLOCK-NOTES

NACIONALISMO...

O nacionalismo, no Brasil, é doença endemica, mas inquietante, que ás vezes grassa com caracter nitidamente epidemico. As suas manifestações esporadicas e intermittentes, porém, são sem duvida paradoxaes, e até desconcertantes. Acho que não se deve combater essa doença por que ella muita vez é util e opportuna. Eu creio no prestigio da nosotherapia.

* * *

Em todo caso, o nosso nacionalismo de vez em quando espanta pela incoherencia. E' caprichoso e subtil. Sobretudo quando se manifesta no sector das artes e das letras. Como toda a gente sabe, este sector, por sua propria natureza territorio neutro, não pode escapar jamais a um certo destino de universalidade. Entretanto, o nacionalismo brasileiro frequentemente o invade, com a mais patriotica semcerimonia.

* * *

Temos, dessa invasão civica, exemplos curiosissimos. Alguns até pitorescos. Outros desconcertantes. Este eu não sei se diga pittoresco ou desconcertante: a fundação de um Syndicato de Artistas Brasileiros, cujo programma pretendia tornar a pintura e a esculptura, entre nós, privilegio das pessoas nascidas no Brasil.

Felizmente a insensatez não se consumou. Houve afinal uma palavra maliciosa e opportuna que lembrou esta coisa importantissima: alguns dos maiores pintores e esculptores brasileiros e dos mais autenticamente «brasileiros» — não tinham nascido no Brasil. Porque ainda hoje sucede uma singular: nem todos os artistas que nascem no Brasil são artistas «brasileiros». A paizagem e a vida do Brasil nem sempre encontram comprehensão no espirito e na sensibilidade dos que nascem na nossa terra. D'onde se conclue que a certidão de nascimento não tem a minima importancia para o artista.

* * *

Outro exemplo typico — e este recentissimo: os nossos campeões do nacionalismo fizeram questão de que, para a reinauguração do Theatro Municipal, fosse cantada uma opera brasileira - e por artistas brasileiros. Muito bem! Mas, no primeiro ensaio, quando Villa Lobos, compositor e regente brasileirissimo, levantou a batuta, e orchestra — toda composta de musicos brasileiros — se calou, em gréve.

— Por que?

— Porque não queremos Villa Lobos na regencia.

— Quem é que vocês querem então?

E os nacionalistas gritaram:

— Mignoni!

Esclarecimento util: dizer que o maestro Mignoni é apenas italiano. Eu creio, porém, que elle é paulista e só tem de italiano o nome.

Moralidade: o nacionalismo dos artistas brasileiros tem razões que a razão desconhece.

. . .

Ha mais, e melhor: A Orchestra Symphonica do Theatro Municipal tem um director nomeado pela Prefeitura. Mas o Prefeito, em vez de escolher esse director, mandou que os musicos brasileiros que compõem a orchestra, o elegessem. Processo democratico e interessante. E os musicos brasileiros, após o plebiscito autorizado, apontaram ao Prefeito o nome do director escolhido.

— Villa Lobos? Burle Marx? Lorenzo Fernandes?

— Não. Spedini! E Spedini é italiano!

Eis ahi mais um capitolo desnorteante do nacionalismo artistico do Brasil.

. . .

Por essas e por outras é que eu, em materia de arte, não morro de amores pelo tal nacionalismo. Mesmo porque essas coceiras nacionalistas podem acabar naquillo que aconteceu no Municipal: «Maria Tudor», do brasileiro Carlos Gomes, representada por artistas brasileiros; com orchestra brasileira, sob a direcção do italiano Spedini e sob a regencia do maestro de nome italiano Mignoni; com corpo de bailados brasileiro, sob a direcção da russa Olnevi; com côros internacionaes do Colon de Buenos Aires. Mas tudo está certo, porque o Brasil precisa ter no Municipal opera brasileira, com artistas brasileiros!

. . .

Meus amigos, eu comprehendo o nacionalismo. Mas, nessas coisas de arte, eu não quero saber da nacionalidade de ninguem. O que é importante, no artista, não é o logar onde elle nasceu: é o seu talento. Se elle tem talento, está certo. Se não tem, que vá p'ro o diabo que o carregue! Uma obra de arte é bella, ou não presta. E se é bella — a nacionalidade do artista que a realizou, não a diminuirá em nada. Se não é bella, que adiantará a nacionalidade do artista? Os grandes artistas são, por isso mesmo, universaes. Não têm nacionalidade — e não podem ser nacionalistas. O clima da obra de arte é neutro porque é universal: elle não tem seus limites marcados pelas fronteiras dos paizes, mas apenas pela sensibilidade e pela cultura dos povos. Por que, pois, essa mania de pedir certidão de nascimento aos artistas do Brasil? Já é tempo de deixarmos de ser ridiculos.

PEREGRINO JUNIOR

A VISITA DO PRESIDENTE DA REPUBLICA ORIENTAL DO URUGUAY

I — O Presidente Terra na Tribuna de Honra do Jockey Club

II — «Algarve» — O Vencedor do Grande Premio Republica do Uruguay

O PRÉGO EGOLATRA

— "Virge" do céo! Vai ficar um bruto buraco na tabóa!

COPACABANA

Posto 2.

a escorrer-lhe pelo canto da boca.

Contado o dinheiro, o Pindoba despediu-se da vaca e do bezerro com umas palmadinhas amaveis e o novo proprietario, tomando posse dos bichos, fez os cumprimentos e lentamente desappareceu na estrada.

Mulher e marido trocaram então um olhar de inteligencia.

Dia depois reappareceu o Chico, puxando vaca e bezerro, com a fisionomia carrancuda, que não se desanuviou nem mesmo ante a recepção festiva do Pindoba e da mulher.

O comprador se dizia logrado, porque a vaca não dava leite, a não ser o que o bezerro mamava.

O Pindoba deu uma gargalhada gostosa.

— Nem diga isso, seu Chico!

Quem lhe vai provar o contrario é a minha patrôa: Quer vêr? Oh Maricota!

A Maricota acudiu logo de dentro, com o pequeno ao colo e os outros agarrados á saia. Interada da controversia, foi logo buscar uma vasilha e confundiu o Meciro, mostrando-lhe que a vaca dava leite em abundancia.

Ante a evidencia do fato, o comprador retirou-se. Voltou, porém, alguns dias, com a mesma queixa, que teve novo desmentido por parte da Maricota.

O Chico pensou sobre o caso e disse ao visinho, num tom resoluto.

— Quer saber de uma coisa? Eu lhe devolvo a vaca pela metade do preço. E sentou-se no chão, para mostrar que o outro podia refletir sobre o caso

Si o Pindoba não tivesse baixado logo a cabeça, o outro lhe teria surprendido uma chispa de cubiça nos olhos. Antes, porém, de responder, êle olhou para as montanhas distantes, arrancou uma varinha de mato para ajudar a vaca a enxotar as moscas e coçou a nuca tres vêzes.

— Está feito, seu Chico. Recebo a vaca e a cria pela metade. Quer levar já o dinheiro?

— Aceito.

Do seu proprio dinheiro, dias antes desembolsando, o Meciro recebeu metade, partindo cabisbaixo e vagaroso pela estrada fóra.

A vaca só se deixava ordenhar por mulher. Era feminista.

JUCA PIRAMA

A VISITA DO PRESIDENTE DA REPUBLICA ORIENTAL DO URUGUAY

A Recepção do Presidente Terra no Cattete

TROVAS

Bacharel si acaso eu fosse,
Ao Supremo tribunal
Habeas-corpus pederia
Para o mercado cambial.

Pensamento humanitario:

A Constituição foi deshumana deixando de cuidar da aposentadoria dos condenados a trinta anos de prisão.

TROVAS

E' quando de fina seda
Andas na rua trajada,
E não ao sair das ondas
Que te sinto mais salgada.

(O Interventor Ary Parreiras tem pronunciado varios discursos, declarando-se desiludido e considerando froacessada a revolução de Outubro.)

Zé — Vamos «seu» Ary, Sorria! Deixe-se de lamurias. Tristezas não pagam dividas... do Estado do Rio

VIDA ARTISTICA

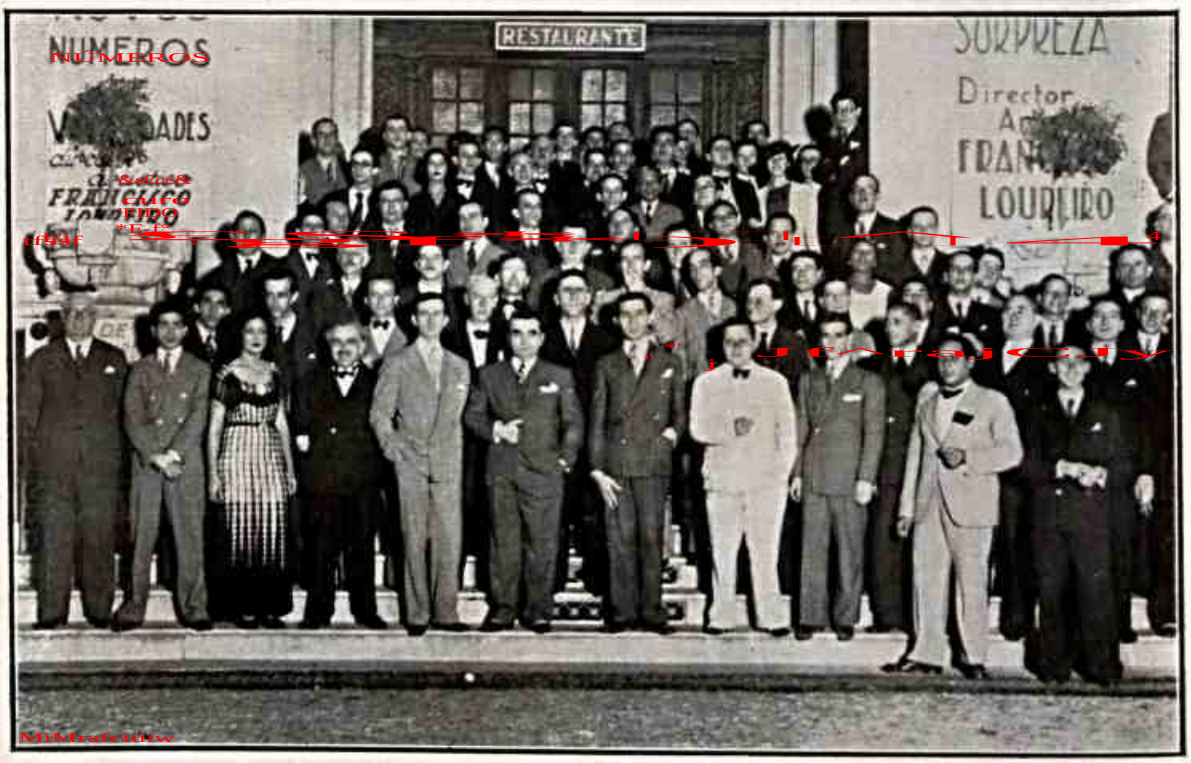

Jantar de confraternização dos pintores e concurrentes ao Premio de Viagem do Salon do corrente anno.

COPACABANA

O footing matinal na Avenida Atlantica.

UM CIDADÃO — Senhor ministro, somos os collegas de turma que viemos fazer-lhe uma manifestação
VICENTE RÁO — Collegas de turma? Mas eu não os conheço?
O CIDADÃO — Collegas... em penca.

A TRES POR DUAS

« A emancipação de uma sociedade se mede pelo grau de emancipação das mulheres ».

CH. FOURIER.

Eis aqui o que disse o maior pensador de todos os seculos:

«Ninguem é tão humilhado quanto o homem pelo crime de tratar a mulher como escrava.»

⁂

E' uma rasteira mental afirmar que o casamento é indissoluvel, quando é perfeitamente soluvel.

⁂

Demais, que importa a sua indissolubilidade si ele é um marco indicativo da dissolução social?

⁂

O coração das mulheres é uma especie de interior do Brasil, o caminho de todos os exploradores.

⁂

O casamento monogamico é um «far-west», onde, em vez de indios, matam-se as mulheres.

⁂

Com armas iguais e iguais direitos, raros seriam os homens que se casariam.

⁂

Uma fabula, por incoerente e absurda que seja, tem sempre uma moralidade, coisa que o moralista não tem.

⁂

Na poesia do amor os versos em parelha acabam necessariamente em tercetos.

⁂

Ha muita gente que imagina atenuar a amargura das mulheres com doces de confeitaria.

⁂

O feminismo não quer compreender que a mulher acumula o salariato e a servidão.

⁂

O moralista tem a mania de perseguição da felicidade que foi atingida pelos outros

⁂

O beijo é a transmissão por seletivos da onda mais curta que se conhece.

⁂

Foi o moralista quem inventou a mulher que tem a denominação de de mulher do proximo, isto é, a que está mais á mão.

⁂

O ciumento é como a cosinheira que deixa aberto o bico do gás enquanto vai á venda comprar fosforos.

E. RIEFE.

MARIA TEM UMA AGRADAVEL "CASUALIDADE"

VARIEDADES...

A Historia nos conta que depois da victoria da Alia, os Gaulêses, que haviam conquistado Roma, sitiaram o Capitolio onde se haviam refugiado os senadores, magistrados, sacerdotes e os patricios.

Os gaulêses que estavam acampados durante varios mêses em torno do fortaleza resolveram num golpe de audacia, pratical uma escalada em noite escura.

Já haviam alcançado as seteiras, quando os gritos dos gansos despertaram um patricio chamado Manlius, afamado pela sua força e coragem, que projetou do alto das muralhas os gaulêses mais destemidos, dando tempo que a guarnição corresse em socorro e os invasores fossem rechassados.

* * *

A esperança é doce como o mel, mas é, tambem, como o mel, muito facil de entornar.

* * *

Na Arabia o gafanhoto é um manjar apreciado e em Calcutá, os indigenas consideram providencial uma praga de gafanhotos.

Bosquimanos, australianos, indigenas e chins deliciam-se com lagartas, sendo as crisalidas do bicho da sêda muito apreciadas por estes ultimos. As larvas dum gorgulho do coqueiro, constituem uma petisqueira para os nossos indigenas da região amazonica; segundo Wallace.

* * *

«Agenoria» era a deusa da industria e da atividade, na Roma antiga. Tinha templo no monte Aventino. Davam-lhe tambem o nome de Strenua (diligente) por opoição a Murcia (deusa da ociosidade) e a Vacuna (deusa do descanso).

* * * ooo * * *

PENSAMENTO

Si vossos serviços são mal premiados, basta-vos saber que são bem conhecidos.

X

(No dia do Grande Premio Brasil, no Hippodromo, o Sr. Getulio Vargas apreciou parte das corridas da grande marquise que cobre a tribuna dos socios.)

O EMBAIXADOR — V. Ex. aprecia muito as corridas?

GETULIO — Oh! Immensamente. Tenho uma sensação origina' quando vejo os favoritos «chegarem» em segundo lugar!...

UMA LUTA DE GIGANTES

John Rock feller, o ditador da economia, o titan das finanças norte-americanas, o soberano absoluto da vontade e da opinião de toda a coórte, da imensa legião de «cavadores de ouro», vassalos amorais que se abdicam de todos os principios na conquista das graças dos pontentados, Rockfeller já teve pela frente um jornalista ianque, que a historia nos apresenta como o tipo inoxidavel do homem de tempera. Como um homem que, embora divorciado de todas as condições primordiais para o goso do direito tão relativo de vida e de liberdade sociais pelo seu extremado amor á verdade e suas atitudes de inimigo irrecusavel da opressão e da corrupção, não se intimidou nunca, deante desse titereiro de pessôas e nações financeiramente escravisadas.

Esse jornalista norte-americano, chamado John Reed e falecido em 1920, nos primeiros anos 10 deste seculo, em successivos artigos publicados nos jornais ianques «New York Tribune» e «Metropolitan Journal», fez tais e tão tremendas acusações á Standard Oil Co, apontando-a como a mandataria dos assassinios de operarios verificados por ocasião da grave de Bayona, que Rockfeller procurou esbarra-lo com um processo movido contra os jornais que publicaram seus artigos. Mas, logo no sumario, John Reed teve ganho de causa, pois a Justiça norte-americana não encontrara em suas acusações nenhum fundamento ao processo, reconhecendo, assim, que John Reed não caluniára.

Em 1914, por ocasião da parede nos poços de petroleo da Standard Oil, no Colorado, Rockfeller, segundo, testemunhos apresentados pelo mesmo J. Reed, mandára agentes provocadores aos campos de concentração dos grevistas, em Ludlov, os quais armados de archotes e após o derrame de petroleo, lançaram fogo ás barracas, ocasionando, assim, com a confusão que se seguiu, a morte a mulheres, crianças e alguns homens. Tais foram os artigos de J. Reed, sobre os fatos, tal e tão objetiva a descrição dos acontecimentos, que a propria imprensa agrilhoada aos milhões de Rockfeller e mesmo o governo viram-se obrigados a dar uma satisfação á opinião publica, mandando que uma comissão, para tal nomeada investigasse as causas e apurasse as responsabilidades.

Mais uma vez, venceira o gigante da pena, o inimigo da opressão e da corrupção implantadas pelo ouro.

Rockfeller, o filantropo, acusado de massacre e de incineração em vida de muitos desgraçados, mais uma vez, fôra vencido.

BUG

A quantidade de carvão extraida anualmente no mundo inteiro é de cerca de um bilhão e duzentos milhões de toneladas, capazes de fornecer um rendimento de 7.200 bilhões de calorias.

Ha, certamente, muitas pessôas que acreditam na influencia fatal da sexta feira e do numero 13. Outrora, essa crença se achava de tal modo generalizada e tão assente nos costumes que numa sexta feira não se encetava a construção de uma casa, não se semeava um campo, não se derrubava uma arvore, nem se empreendia uma colheita qualquer.

Em 1349, uma batalha foi transferida para o dia seguinte afim de que a ação não principiasse no dia fatidico da semana. Os marinheiros, especialmente, atribuiam capital importancia á sexta feira e ao algarismo referido.

A tangerina, mandarina ou mexeriqueira, é originaria da China e o seu nome cientifico é «Citrus nobilis».

Entre os peixes que nadam com maior velocidade, está, em primeiro lugar, o salmão que percorre 25 milhas por hora.

O SEGREDO DO SUCCESSO

INFLAMMAÇÕES — PURGAÇÕES

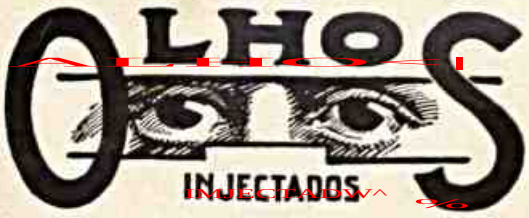

CONJUNCTIVITES:
CATARRHAES SUB-AGUDAS
PURULENTAS
AGUDAS MUCCO-PURULENTAS
CATARRHAES CHRONICAS

USE

COLLYRIO MOURA BRAZIL

GRATIS Oxyuról, o vermifugo de confiança, offerece um jogo de damas a quem enviar o coupon abaixo:

Laboratorio Oxyuról — C. Postal 1373 — Rio
Desejo receber absolutamente gratis um jogo de damas.
Nome .....
Endereço .....
Cidade ..... Estado .....

VARIEDADES . . .

George Sand era uma trabalhadora formidavel Tinha um certo numero de horas por dia para escrever. E nunca o deixava de fazer, sem ter esgotado o tempo de trabalho, que a si mesmo marcara. Tranquilamente escrevia em um manuscrito a palavra "Fim" e, em outra folha de papel, punha o nome do novo romance que ia produzir.

ooo

Os Goncourt achavam que era necessario passar por muito tempo na cabeça os personagens de cada livro, discuti-los, encher com eles a propria vida. Não compreendiam, por isso, como se podia na mesma hora passar de um romance para outro. Flaubert achava tambem que só se devia escrever, quando a inspiração vinha.

ooo

O inventor dos pneumaticos não foi, como se pensa geralmente, Dunlop. Este teve um percursor, Robert William Thompson, nascido na Escocia. O invento de Thompson ficou, por algum tempo, inaproveitado quasi, por não haver veículos que o pudessem usar com vantagem; sua descoberta foi um tanto prematura. Depois, com os novos veiculos, é que foram se aperfeiçoando os pneumaticos e sendo empregados em maior escala.

A FISIONOMIA

A fisionomia não está apenas nos traços do rosto. Ha mãos espirituais e mãos sem imaginação. Ha joelhos hipocritas, cotovelos egoistas, ombros arrogantes e costas bôas.

ANATOLE FRANCE

ooo o ooo

A morte tem, entre outros, o poder de revocar a inspiração poetica e excitar de modo extraordinario a memoria. Assim Goethe, ao morrer, desatou subitamente a falar grego e a recitar versos de Homero.

ooo ooo ooo ooo ooo

A farinha de banana é preparada com o fruto verde. As bananas secas formam blocos que servem para a fabricação da farinha e de cacáu de banana. A farinha de banana compõe-se principalmente de amido e serve exclusivamente de alimento; ajuntando-se-lhe 25 o/o de farinha de trigo póde muito bem servir para a fabricação de biscoitos.

ooo oo ooo

Uma das deformações mais extraordinarias das tribus africanas é a que se vê na tribu Sara-Kabas.

As pessoas que tossem

As pessoas que se resfriam e se constipam facilmente; as que sentem o frio e a humidade; as que por uma ligeira mudança de tempo ficam logo com a voz rouca e a garganta inflammada: as que soffrem de uma velha bronchite; os asthmaticos, e finalmente as creanças que são accommettidas de coqueluche, poderão ter a certeza de que o seu remedio é o Xarope São João. E' um producto scientifico apresentado sob a fórma de um saboroso xarope. E' o unico que não ataca o estomago nem os rins. Age como tonico calmante e faz expectorar sem tossir. Evita as affecções do peito e da garganta. Facilita a respiração, tornando-a mais ampla; limpa e fortalece os bronchios, evitando as inflammações e impedindo aos pulmões a invasão de perigosos microbios.

Ao publico recommendamos o Xarope São João para curar tosses, bronchites, asthma, grippe, coqueluche, catharros, defluxos, constipações, e todas as doenças do peito.

Rapido augmento de peso para as creanças debeis

Mãezinhas! Se seu filhinho é anemico, magrinho, se não tem appetite ou se está retardado nos estudos, dê-lhes as Pastilhas McCoy de Oleo de Figado de Bacalhau durante um mez e com prazer verá o augmento diario de seu appetite, o renascimento de suas forças e a volta de suas bôas côres.

As Pastilhas McCoy são vendidas em todas as pharmacias. Como são cobertas de uma camada de assucar, as creanças tomam-nas facilmente.

Com as Pastilhas McCoy V. Ex. obterá todos os excellentes resultados do mais puro Oleo de Figado de Bacalhau sob uma forma agradavel a todos e o que é particularmente commodo, em todas as estações. Uma senhora adquiriu 4 kilos em 5 semanas. Uma creança muito fraquinha recuperou 5 kilos em 2 mezes.

VARIAS NOTAS

E' o luar propicio ao sonho? Pensam os poetas que sim... Mas, não é verdade. Segundo experiencias scientificas do dr. Reguanet, as noites mais propicias para o sonho são as noites escuras! Nas proximidades da lua cheia o sonho não é tão bom como nas noites sem luar. E não é só a luz da lua que influe: a influencia da lua crescente é mais ampla e misteriosa. Sob essa influencia, ha um estimulo geral das celulas vivas. Nesse tempo, as plantas florescem com mais seiva e os cabelos do homem crescem mais depressa! A influencia da lua é um fato. Tal e qual como pensaram os antigos. O empirismo, como sempre, abrindo caminhos para a sciencia!

Apesar do valor e da qualidade dos corpos gordurosos que podem ser extraidos do côco babassú, a amendoa não constitue a parte mais importante, sob o ponto de vista comercial. E', pelo contrario, da propria casca que se extraem os produtos mais procurados.

Nos ultimos anos do segundo imperio francês eminentes espiritos, tais como Renan, Gautier, Flaubert, os dois Goncourt, etc., escolheram para se reunir a sexta feira. Mas por uma curiosa contradição, não podiam admitir que fossem trese á mesa: sempre que isso sucedia, era chamado o dono do restaurante onde jantavam, e pediam que ele «emprestasse» o filho, um collegial destinado a conjurar a má sorte.

Napoleão atribuiu uma influencia fatal ao numero do dia de que tratamos. Em Santa Helena, disse a La Cases: «Foi numa sexta feira que parti de Saint-Cloud para a campanha da Russia.

A novenia é uma arvore muito apreciada na China e no Japão. Os chinêses comem os eixos carnudos cujo gosto é parecido com o das uvas sêcas, aos quais se atribue geralmente a propriedade de curar a embriaguez.

Um Resfriado mal cuidado pode causar uma Doença de mezes

Quem não liga importancia a um resfriado não sabe a que ponto arrisca a saúde. A grippe ou a pneumonia podem declarar-se — e ainda que isso não succeda, o organismo debilita-se e a pessoa fica seriamente exposta a doenças contagiosas. Aos primeiros symptomas de um resfriado, use Mistol á noite e pela manhã. Mistol é feito de accôrdo com uma formula famosa, que impede se desenvolvam os resfriados. Desinflamma e desobstrue as fossas nasaes. Compre um vidro de Mistol com conta-gotas gratis. Faça-o hoje mesmo.

Mistol
MARCA REGISTRADA

ATALHA OS RESFRIADOS NO COMEÇO

M11

Por ser feito á base de Uvas

é muito agradavel, refrescante, aperitivo e insuperavel para as doenças do estomago, taes como a prisão de ventre, bilis, azia, indigestão e dores de cabeça o saboroso

Sal de uvas PICOT

3 tamanhos: 2$800 — 4$400 e 7$000.

Parece averiguado que os nossos antepassados existiam no fim do periodo terciario. Na Europa encontraram-se esqueletos, armas e utensilios que não deixam a menor duvida que o homem vivia na época terciaria, e era o contemporaneo da rêna, do urso, do mamute, do rinoceronte, etc.

Na época neolitica apareceram novos homens que importaram a criação de animais e a cultura cerealifera, e que pertenceram á raça da pedra polida.

Desde então o europeu progrediu rapidamente, atravessou a idade do bronze e do ferro, para entrar no periodo historico.

A tecnica não conhece limites no seu progresso. Em Berlim acaba de ser construido um microscopio de novo tipo, ultra-moderno sem lentes de aumento, mas cuja potencia é maior que a dos microscopios usuais.

O aparelho não tem objetiva, e em seu lugar foram colocados campos eletricos. Em vez de luz, se utilizam nele os raios catodicos, os quais, no meio do campo eletrico ou magnetico, têm efeito e potencia maiores que a luz. Que é que resta inventar?

Dominar os nervos

é ter em mãos o destino e não desviara-se do rumo que se quer dar á nau da vida. Quem tem controle absoluto sobre seus nervos, possue a maior garantia de sahir vencedor da ardua luta pela existencia. Fortaleça V. S. os seus nervos pelo

Bromural «Knoll»

cuja acção calmante e reconfortante é infallivel em cada caso, pois o medicamento é completamente inoffensivo e não ha que temer habito nem inconveniente algum.

A' venda nas bôas pharmacias, em tubos de 10 e 20 comprimidos.

KNOLL A.-G., Ludwigshafen s/o Rheno (Alemanha)

NOTAS E NOVIDADES...

Foi no ocidente que floresceu a arquitetura romana.

Durante seculos não se deixou de edificar monumentos, cuja maior parte atesta o genio dos seus autores.

As colunas, as bases, os capiteis, sofreram modificações diversas, conforme as epocas. Antes das cruzadas, o estilo limitou-se á arquitetura latina.

Depois da comunicação da Europa com o Oriente, a arquitetura bizantina influiu sobre o estilo romano, sendo mais tarde suplantada pelo estilo gotico, no seculo XII.

* * *

A eletricidade atmosferica tem grande influência sobre o homem. Desconhecida até ha pouco tempo, ela intervém em muitos fenomenos. Em média, ha no ar uma diferença de 1 volt por centimetro de elevação acima do solo. Destarte, um homem de 1,70 de altura, tem uma diferencial de 170 volts entre seus pés e sua cabeça. Essa diferencial tem importancia na manutenção de sua energia e atividade, desde que ele não use sapatos de sola de borracha... Estes são prejudiciais e perigosos, porque isolam o homem da terra.

* * *

A grande muralha da China, que se extende por 2.400 quilometros e foi construida ha mais de 20 seculos, é a unica obra humana que se pode ver do planeta Marte.

PENSAMENTO

—o—

A esperança é o sonho dum homem acordado.

ARISTOTELES.

A maior ponte do mundo é a que existe sobre o lago Salgado, nos Estados Unidos. E' toda de madeira e mede 32 km. de extensão.

* * * O criminoso, o malfeitor, o condenado, pode impunemente procurar a liberdade, porque a jurisprudencia universal, tem reconhecido na evasão, um legitimo impulso da natureza. E, si lhe abrirdes a porta, si o receberdes no agasalhado de vossa casa, si o tiverdes sob o vosso teto, providos de bondade ou esperança na rehabilitação do delinquente, — não incorrereis em penalidade alguma, porque a lei que vedasse a solidariedade é que seria digna de calceta

A fuga é um crime? Não; é uma lei que nenhuma fôrça dêste mundo conseguiria extinguir, ainda quando podesseis degradar a natureza humana até a bestialidade absoluta: pois na pura animalidade a fuga é a incoercivel revolta do instinto.

R. B.

Ser Mãe

é o mais sublime mistério da mulher. Não ha mais razão para temer os soffrimentos de parto si fôrem usados os "GOTTAS SALVADORAS DAS PARTURIENTES" durante o ultimo mez da gravidez. Ha 30 annos medicos illustres e parteiras abalizadas, dellas fazem especialidade.

Em todas as pharmacias e nos distribuidores:
Araujo Freitas & Cia., Ouvidor, 88 - Rio de Janeiro

GOTTAS SALVADORAS
DAS PARTURIENTES — DO DR. VAN DER LAAN

ASTHMA

O Remedio Reyngate para o tratamento radical da Asthma, Dyspnéas, Influenza, Defluxos, Bronchites, Catarrhos, Tosses rebeldes, Cansaço, Chiados do Peito, Suffocações, é um MEDICAMENTO de valor, composto exclusivamente de vegetaes.

E' liquido e tomam-se trinta gottas em agua assucarada, pela manhã, ao meio dia e á noite, ao deitar-se. VIDE os attestados e prospectos que acompanham cada frasco.

Encontra-se á venda nas principaes PHARMACIAS e DROGARIAS DO BRASIL.

AVISO — Preço de um vidro 12$; pelo Correio registrado, 15$000. Envia-se para qualquer parte do Brasil mediante a remessa da importancia em carta com o VALOR DECLARADO ao Agente Geral J. DE CARVALHO — Caixa Postal n. 1724 — Rio de Janeiro.

UM POUCO DE GRAMATICA

Em discurso recentemente lido «Sous La Coupole» encontra-se isto: «a mais absoluta...»

Cá fóra, na lingua do povo e mesmo nos jornais, não é dificil encontrar joias desse valor. Custa-se, porem, a conter um reparo tratando-se do recinto de onde se pontifica a respeito da lingua.

Talvez isso revele que a tolerancia, no tocante á gramatica e ciencias adjacentes, tende a alastrar-se, afirmando a unica e verdadeira soberania popular, que consiste em falar e escrever errado.

E' interessante que aquele superlativo tenha partido de labios academicos, sabendo os doutos que a unica cousa absoluta admissivel é que tudo é relativo; sem exclusão da imortalidade.

* * *

Tôdos têm mêdo; têr coragem, — é fingir. — OSORIO.

Notas e novidades...

O imam natural ou pedra imam é uma variedade conhecida pelo nome de magnetite. E' uma substancia de brilho metalico cuja côr varia entre o preto, o cinzento e o azul.

* *

E' possivel transplantar orgãos de cadaveres para o vivo?

A Medicina Sovietica, cujas investigações são cada vez mais espantosas, acaba de responder essa pergunta afirmativamente. Depois de tres anos de pacientes pesquizas, o dr. Voronii, professor de Cirurgia em Moscou, logrou transplantar com sucesso orgãos sãos de pessoas falecidas recentemente para doentes que para viver precizavam de tais transplantações.

Um desses casos é sobretudo surpreendente: uma mulher, que havia ingérido forte dóse de veneno, estava em anuria, condenada á morte por nefrite super-aguda. O professor Woronii extraiu de um cadaver o rim são e o transplantou para a doente que estava com os dela inutilizados pela violenta intoxicação. No organismo para que foi mudado, o rim do cadaver retomou facilmente as suas importantes funções, salvando assim a vida da mulher que se intoxicara.

O caso é sensacional e está interessando os circulos cientificos da Europa.

* * *

Chama-se «aclide» um dardo usado por diversos povos antigos. Era uma arma de arremesso de haste fina, redonda, á qual prendia-se e enrolava-se um fio comprido, cuja extremidade ficava na mão e que servia para recolher a arma e pode-la atirar de novo.

O aclide parece ter sido a origem do «pilum» romano ou da «azagaia» dos germanos.

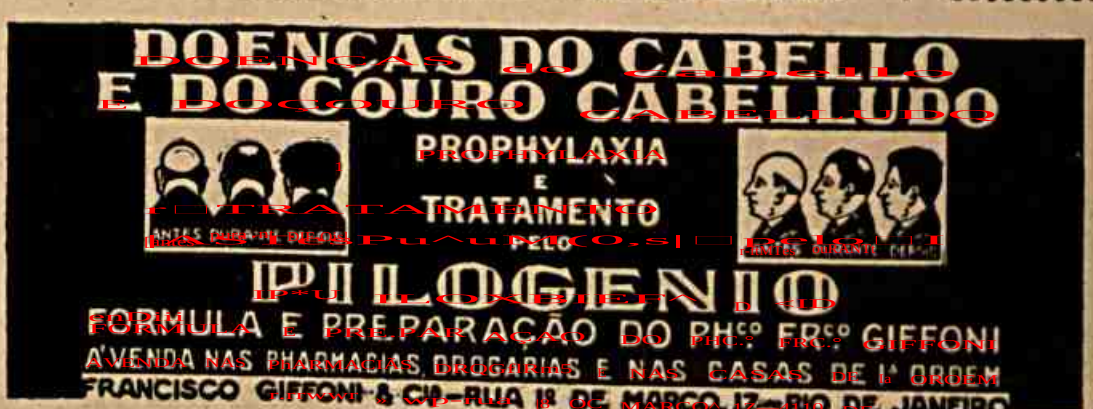

O jornal mais antigo que se conhece é o «King-Pao (Informações da côrte), jornal chinês, conhecido geralmente pelo nome de «Gazeta de Pekin. Remonta á dinastia dos Tangs (seculo VIII da nossa éra) e encerra todos os documentos oficiais. Apareceu, a principio, hebdomadario, em 1351 e diario em 1804.

Em Marrocos é considerado grande ofensa perguntar-se pelo estado de saúde da esposa do amigo com quem se está falando.

V. Ex. Soffre de Hernia?

Quer curar-se Completa e Radicalmente?

Faça Gratis Esta Experiencia.

Applique o nosso preparado a qualquer quebradura, antiga ou recente, grande ou pequena, e terá dado o primeiro passo para o caminho da cura. E' esta uma verdade que a milhares de pessôas tem convencido.

REMESSA GRATIS PARA EXPERIENCIA.

Rogamos a todos os herniados, homens, mulheres e crianças que nos peçam lhes enviemos uma amostra do nosso preparado para que, á nossa custa, o possam experimentar. Este maravilhoso producto é altamente estimulante e de seguros effeitos.

Basta friccionar os musculos ao redor da abertura herniaria para que, immediatamente, estes comecem a endurecer até que abertura se feche natural e gradualmente e, em pouco tempo, se torne absolutamente desnecessaria o uso da funda.

NÃO DEIXEM DE PEDIR UMA AMOSTRA DO NOSSO PREPARADO, ENVIADA GRATIS PARA QUALQUER ENDEREÇO.

Se a sua quebradura fôr d'essas que ainda não lhe causam grande incommodo, não deve isto ser uma razão para que V. Ex. se sujeite ao inconveniente e desconforto de uma funda. Porque continuar a soffrer d'este mal? Porque correr o risco da gangrena, e não eliminar desde já os perigos de outras complicações e padecimentos geralmente occasionados e resultantes de uma hernia mal tratada ou descuidada, apparentemente sem importancia mas que, de um momento para outro, se poderá transformar nas do genero que levam o paciente ao leito de um hospital ou á mesa de operações?

Ha muitas pessôas que, diariamente, correm perigos d'esta natureza sem d'isso se aperceberem, e isso porque as suas hernias o não incommodam e não as impedem de attender e realizar as suas occupações quotidianas.

Escreva-nos sem perda de tempo, pela volta do correio, enviando-nos o coupon abaixo devidamente enchido e assignado.

COUPON

W. S. Rice Ltd. (S. 1407).
1 & 2, Stonecutter St., London, E.C. 4, Inglaterra.

Queiram enviar-me uma amostra gratis do seu preparado exterminador contra a hernia.

Nome . . . . . .

Endereço . . . . . .

Cidade . . . . . .

Estado . . . . . .

Milhares de pessôas

devem seu aspecto juvenil á Loção CARMELA. Os annos se passam mas a côr dos seus cabellos é sempre a mesma: loura, castanha ou negra, graças ao uso constante da Loção CARMELA, que devolve aos CABELLOS BRANCOS a sua côr orimitiva.

CARMELA é de uso simples e agradavel. Applica-se ao pentear-se, como qualquer loção. Não suja a pelle, nem a roupa E' agradavelmente perfumada e absolutamente inoffensiva.

Nas pharmacias e drogarias,
em vidros grandes e pequenos.

Distribuidores: Araujo Freitas & Cia., Ourives, 88 — Rio

LOÇÃO "Carmela"

MODO DE LIVRAR-SE D'UMA MÁ EPIDERME

(Do «Woman's Realm»)

E' uma asneira tentar-se cobrir a côr melancholica do rosto, quando se póde fazel-a desapparecer ou reformal-a.

O «rouge» ou outras substancias semelhantes applicadas numa pelle morena, só servem para fazer mais visivel o defeito. O melhor meio é applicar cêra pura mercolized — do mesmo modo que se uza o cold cream — applicando-se á noite e lavando-se o rosto pela manhã com agua quente e sabão, depois com um pouco de agua fria.

O resultado de poucas applicações é simplesmente maravilhoso, a parte amortecida é absorvida pela cêra, paulatinamente, e sem dôr, em partes imperceptiveis, surgindo a pelle formosa e branca, que antes se achava enclausurada em baixo. Nenhuma mulher terá uma cutis pallida-arrocheada, com sardas, etc., si adquire numa pharmacia um pouco de bôa cêra pura mercolized applicando-a como ficou aconselhado.

Basta deitar em um copo de agua quente uma tablette de «Stymol» em venda em todas as pharmacias, para obter a desapparição instantanea dos cravos.

VARIANDO...

A história da China faz remontar o uso do iman ao tempo do seu imperador Hoang-ti, isto é, ha mais de 2.600 anos de N. E. Os gregos conheciam os imans naturais que se encontravam numa cidade da Asia Menor e numa região da Macedonia, ambas chamadas Magnesia.

* * *

De menor estatura do que os montanhêses dos Tatras, os hultsuls são mais espadaudos, fortes e dextros.

A vestimenta, que não relaxam, compõe-se de uma bonita camisa bordada e de calças de flanela branca, azul ou côr de tijolo, tudo confeccionado, bordado e tecido pelas mulheres.

Completam o traje com um manto de lã branca. Os cintos de couro são largos e enfeitados e presos no mesmo estilo da bolsa, que trazem ao ombro.

As mulheres usam tambem camisas ricamente bordadas, muitas vezes com certa arte, longas sáias azues e aventais vermelhos. Ao pescoço enrolam muitos colares de coral.

Nos dias de festa, alias bons de couro completam esse traje pitoresco.

FORMIGA LEÃO

Os costumes das «formigas-leões» são interessantes. Si os insetos adultos são delgados, alados, floricolas, as suas larvas são, ao contrario, espessas com mandibulas muito grandes, em forma de fouce.

Cavam, em lugares arenosos, um buraco em forma de funil, enterram-se no fundo e esperam os insetos, sobretudo as formigas, que vêm ali cair, atordoam-nos, lançando-lhes areia, enterram-nos e sugam-nos a vontade.

Outras larvas caminham, ocultas sob a areia, e sugam os insetos na passagem.

As formigas-leões são insetos elegantes, parecendo-se vagamente com as donzelinhas.

Os medicos judeus, expulsos da Alemanha pelo hitlerismo, estão invadindo os paises da Europa. De todos eles, o mais procurado é da Inglaterra. Mais de mil medicos judeus se mudaram da Alemanha para a Inglaterra. E um deles, o dr. Fraenkel, de Berlim, cujos trabalhos sobre cancer são notaveis é Patologista do Westminster Hospital de Londres. Mas esse é um grande nome mundial. Os outros medicos judeus, anonimos e sem prestigio, estão atravessando vida difícil e precaria na Inglaterra. Apesar disso, a emigração continúa.

Os imans artificiais não foram conhecidos na Europa antes do seculo XII. Foi só no seculo XVI que o fisico Gilbert assentou a primeira teoria do magnetismo terrestre.

QUAL É O SEU CASO?

Dôres Lombares ou nas Articulações? Olhos Empapuçados? Rheumatismo? Pés e Mãos Inchadas ou deformadas pelo Acido Urico?
Todos estes atormentadores symptomas indicam que seus Rins não funccionam bem e que seu organismo está exigindo o uso do UROLITHICO, o unico producto para os Rins exclusivamente vegetal.
Tanto para as Doenças dos Rins, do Figado e da Bexiga, como para o Acido Urico, o Rheumatismo e o Arthritismo, o UROLITHICO dá sempre o mesmo surprehendente resultado. Sua efficacia está plenamente confirmada pelos mais distinctos medicos, que o experimentaram e hoje o aconselham todos os dias.

UROLITHICO

Apesar de muito caluniados e injuriados, os judeus são os representantes legitimos de uma raça nobre, somente diminuida nos vicios que tem recebido das civilizações ocidentais, os quais, entretanto, só têm servido, por outro lado, para aprimorar suas virtudes.

Mas, mau grado os esforços dos sionistas e enormes somas que os banqueiros têm empregado com o fim de intensificar a imigração judaica na Palestina, esta se verifica com uma lentidão excessiva.

O Universo Israelita publicou, a proposito, algumas linhas em que afirmava que a assistencia aos imigrantes que chegam á Palestina deixa muitissimo a desejar, tendo-se centralizado em Jafa com escritorio anexo em Jerusalem. Resulta disso que oitenta ou noventa porcento dos imigrantes se acham desprovidos absolutamente de recursos.

Nós somos quasi sempre culpados do odio que nos têm.

Seneca

Aviso ao Povo Brasileiro:

Previne-se para que nunca compre nem acceite Pomada POMADA MINANCORA a não ser em latas fechadas, EMBALLAGEM ORIGINAL. Chegou ao conhecimento do fabricante que certas casas vendem varejada em $500 e 1$000 pomada feita por elles como sendo legitima: dizendo que compram da Fabrica Minancora em latas grandes que lhes sae mais barato. Não comprem nada em taes casas! fujam dellas como do seu maior inimigo: são gente sem honra nem dignidade. São como aquelles «cavalheiros honrados» que numa encruzilhada da estrada exigem a bolsa ou a vida. Pomada Minancora depois de consagrada pelo povo e pela sciencia como sem egual e o seu preço mais ou menos conhecido, começaram a apparecer, por todos os cantos, imitadores que dizem sempre: É A MESMA COISA, A MESMA FORMULA». Como se alguem podesse descobrir o seu segredo. A marca e o nome Minancora, são para o povo brasileiro uma garantia absoluta do que custam; da sua qualidade e perfeição; e estão registrados no Tribunal Internacional de Berna, na Suissa.

A «POMADA MINANCORA» approvada pela Exma. Saúde Publica e nome registrado, não póde ter substitutos. Ha quem diga mal d'um remedio de fama universal, só para vender outro sem valor scientifico, mas que lhe dá maior lucro; isto é uma arte de lhe caçar o dinheiro. Previna-se contra ella. Saiba exigir o que quer.

Dão-se 2:000$ a quem com provas, denunciar os falsificadores ou contraventores, a EDUARDO A. GONÇALVES, em Joinville (SANTA CATHARINA) Pharmacia Minancora.

Enviam-se listas de preços a quem as desejar.

A' venda em todas as pharmacias e drogarias do Brasil. A drogaria Huber, á Rua 7 de Setembro 61, Rio, tem todos os productos «MINANCORA» em stock.

A ALTA SOCIEDADE

É o Tonico capilar das elites

E' a vitalização cientifica, moderna, das celulas capilares, forçando a sua radioatividade numa juventude permanente: remedio, loção, alimento. Tonico biologico, anticetico, microbicida, contra CASPA e AFECÇÕES do couro cabeludo, para todas as idades. Vende-se nas bôas drog., perf., farm., desta cidade a 10$000. A Farm. Minancora, Joinville, remete 6 frascos por 50$000.

O côco é planta tropical. Muitos naturalistas a consideram oriunda da Asia, existindo, porém, grande divergencia entre eles. Ha quem julgue ser vegetal oriundo da America, e o professor Martius cita, em seu trabalho sobre o assunto, 29 especies de côcos, como sendo americanas e uma só asiatica, sendo a sua origem obscura. Sobre este ponto ainda discutem os cientistas, sendo, todavia, muitos de opinião que esta variedade é de origem asiatica. De Candole, porém, é de opinião que esta variedade é de origen americana, pelo fato de serem americanas todas as variedades do genero «côcos».

Ler e coser sem pausa cansa a vista

Concentrar os olhos por longo tempo sobre uma costura ou livro, principalmente á noite, com luz muitas vezes deficiente, estraga infallivelmente a vista. Depois de trabalhos fatigantes, para reavivar a vista cansada use o inoffensivo

MURINE

Para os olhos

Em qualquer Pharmacia

A côr chamada Isabel, que se diz pertencer aos cavalos entre amarelo e claro, tem para a sua denominação uma origem interessante: Isabel de Austria, no cerco de Ostende (ou Isabel de Castela, no de Granada) jurára não mudar de vestido emquanto a cidade não fosse tomada. Devido á duração do cerco, o vestido tomou a côr, que se ficou chamando Isabel.

A primeira vacinação publica foi feita por Jener no dia 14 de Maio de 1796. Ha, portanto, mais de um seculo que esta descoberta foi feita; a variola devia ter desapparecido ha bastante tempo e fazer parte das doenças antigas.

Bôas ausencias:

— Sabes? O Miranda casou-se.

— Admira. Ele dizia que havia de ficar celibatario porque não podia comprecender que um homem se casasse com uma unica mulher.

A picada das serpentes venenosas é caracterisada por dois pequenos furos hemorragicas na pele, correspondendo aos dois dentes que inoculam o veneno. As não venenosas deixam duas linhas tambem hemorragicas, produzidas pelas duas fileiras de dentes do maxilar superior. A mordedura é geralmente assás dolorosa, produzindo uma inflamação local que é muito maior quando se trata de uma «Lachesis» em vez de uma «cascavel», alé porque não raras vezes o veneno das primeiras produz gangrenas que acarretalam a perda de um dedo, ou mesmo de um membro.

Indigita-se a America do Sul, provavelmente o Perú, como patria do tomate. Os botanicos e horticultores conhecem-no pelo menos ha duzentos anos.

O corpo humano é uma prodigiosa machina

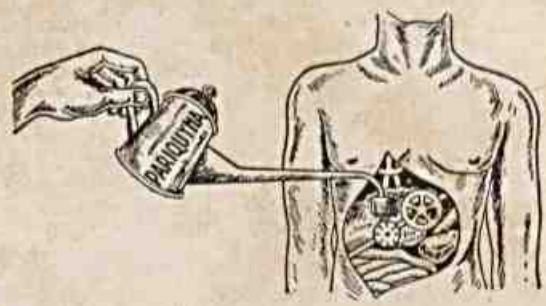

O Figado é um de seus orgãos mais importantes

SE O VOSSO FIGADO NÃO FUNCCIONA BEM

provocando Ictericia, Calculos Biliares, Congestões hepaticas, manchas da pelle, etc.

USAE PARIQUYNA

Formula do eminente scientista Dr. Barbosa Rodrigues

Dist. Geraes : Araujo Freitas & Cia. — Ourives 88 — Rio

As Cintas
os Modeladores
os Soutiens-gorge
da
NOTRE DAME de PARIS
são de uma elegancia inconfundivel.

CONFECÇÃO SOB MEDIDA DE QUALQUER MODELO

PEÇAM CATALOGO.

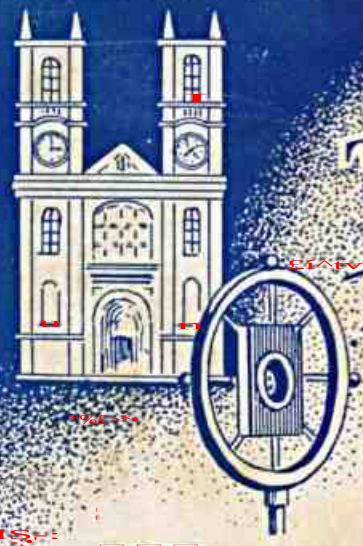

This is London speaking...

São estas as primeiras palavras do speaker de Londres, dando inicio a optimos programmas que V. S. ouvirá diariamente em casa.

MODELO 115

Superheterodyno de 5 valvulas, de optimo som e por preço muito conveniente.

COLLOQUE a sua sala de visitas em communicação com a magnifica estação de Londres. Ouça até Melbourne, na Australia! Ouça todos os paizes com a mesma facilidade e nitidez com que ouve as irradiações locaes. Mas isto só é permittido a quem possue um "RCA Victor", que contém todos os numerosos e recentes aperfeiçoamentos. O novo "dial" luminoso, pratico e simples, indica as ondas e separa as estações, evitando as interferencias. Por meio dos novos apparelhos RCA Victor a "voz dos continentes" chega aos nossos ouvidos, limpa, sonora, bem modulada e agradavel, como si estivessemos a recebel-a de uma estação local. Antes de comprar o seu radio, não deixe de pedir-nos uma demonstração do RCA Victor - e não se esqueça das nossas condições de venda facilitadas.

MODELO 122

Receptor de ondas curtas e longas. Formidavel apparelho por preços modicos.

MODELO 340

Combinação radio phonographo. Radio de ondas curtas e longas.

PAUL J. CHRISTOPH COMPANY

Rio - Ouvidor, 98; Gonç. Dias, 64; Av. Rio Branco, 122; Carioca, 70 - S. Paulo - S. Bento, 36; Direita, 25; Palmeiras, 2-a - Nictheroy - Conceição, 77 - Santos - Commercio, 46

RCA A VOZ DO DONO